



Pucallpa - UCAYALI

INSTITUTO DEL MAR DEL PERU
RESUMEN MENSUAL DE LA PESQUERIA COMERCIAL EN PUCALLPA Y YARINACOCHA - UCAYALI
Seguimiento - Monitoreo Biológico

AÑO	MES	DÍAS
2008	Julio	1 al 31

1. Captura (t) y Variación porcentual de las capturas por especies en Puerto de Pucallpa

Recursos	Jul-08		Jun-08		%Variación Jul/Jun
	Captura (t)	%	Captura (t)	%	
Boquichico	96.9	198.60	60.2	328.47	61.0
Llambina	0.1	0.27	1.9	10.37	-93.2
Chiochio	0.1	0.16			
Sardina	13.4	27.50	16.8	91.84	-20.2
Palometa	19.2	39.29	6.7	36.69	185.2
Maparate	0.6	1.31	0.7	3.63	-3.8
Otros (spp)	48.8	100.00	18.3	100.00	166.3
TOTAL	179.1	367.1	104.6	571.0	71.2

Composición por especies del Puerto de Pucallpa, Julio 2008

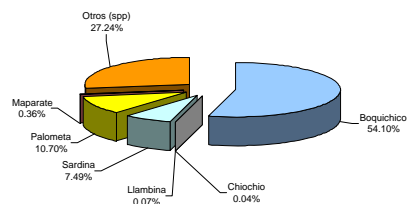

3. Captura (t) y Variación porcentual de las capturas por lugares de pesca de la flota de Pucallpa.

Lugar de pesca	Jul-08		Jun-08		%Variación Jul/Jun
	Captura (t)	%	Captura (t)	%	
Tipishca Abujao	3.4	1.90	16.0	15.25	-78.7
Tipishca Masisea	5.5	3.09	12.7	12.17	-56.5
Shanajao	3.7	2.05	10.8	10.29	-65.9
Alianza	6.8	3.79	6.9	6.60	-1.6
Runuya	8.2	4.56	6.5	6.19	26.1
Agua Negra	5.6	3.11	5.2	4.92	8.2
Nueva Italia	1.8	1.01	4.7	4.48	-61.4
Utucuro	6.4	3.58	4.3	4.11	49.2
Utquinia	9.9	5.51	3.7	3.56	165.3
Otros	127.9	71.40	33.9	32.42	277.1
TOTAL	179.1	100.0	104.6	100.0	71.2

5. Indicadores de la captura-esfuerzo para los principales lugares de pesca de la flota de Pucallpa.

INDICADORES	N° Embarc	Cap/bog	Viaje/pesca	Rend %	t/viaje	t/emb.
Tipishca Abujao	6	10	6	34.0	0.57	0.57
Tipishca Masisea	13	25.5	15	21.7	0.37	0.43
Shanajao	9	16.5	10	22.2	0.37	0.41
Alianza	11	25	16	27.2	0.42	0.62
Runuya	11	27	11	30.2	0.74	0.74
Agua Negra	12	26	17	21.4	0.33	0.46
Nueva Italia	3	7.5	3	24.1	0.60	0.60
Utucuro	6	13	6	49.3	1.07	1.07
Utquinia	19	31.5	20	31.3	0.49	0.52
Otros	159	354.0	168	36.1	0.76	0.80
TOTAL	178	385.5	188	67.5	1.3	1.3

7. Captura (t) y Variación porcentual de las capturas mensuales por aparejo de pesca de la flota de Pucallpa.

APAREJO	Jul-08		Jun-08		Esfuerzo		CPUE	
	Captura (t)	%	Captura (t)	%	N° Emb.	Viaj/pesc	t/emb	t/viaje
Hondera	138.7	1261.24	98.68	616.75	87	184	1.59	0.75
Trampera	6.1	55.33	5.41	33.83	12	13	0.51	0.47

2. Captura (t) y Variación porcentual de las capturas por especies en Puerto de Yarinacocha

Recursos	Jul-08		Jun-08		%Variación Jul/Jun
	Captura (t)	%	Captura (t)	%	
Boquichico	5.7	93.04	2.2	40.50	160.0
Llambina	0.6	10.07	2.3	43.37	-73.7
Chiochio	0.4	7.21	1.5	27.43	-70.3
Sardina	8.2	134.56	14.3	264.78	-42.5
Palometa	4.2	69.37	3.2	59.96	30.9
Maparate	0.3	4.18	0.1	1.11	325.0
Otros (spp)	6.1	100.00	5.4	100.00	13.2
TOTAL	25.5	418.4	29.0	537.2	-11.9

Composición por especies del Puerto de Yarinacocha, Julio 2008

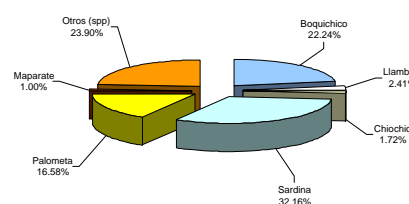

4. Captura (t) y Variación porcentual de las capturas por lugares de pesca de la flota de Yarinacocha

Lugar de pesca	Jul-08		Jun-08		%Variación Jul/Jun
	Captura (t)	%	Captura (t)	%	
Yarinacocha	2.4	9.45	9.2	31.64	-73.7
Calleria	4.0	15.58	5.7	19.60	-29.9
Utquinia	4.4	17.03	3.6	12.35	21.5
Shapajal	2.3	8.96	3.3	11.27	-29.9
Milagros	0.8	2.94	2.8	9.75	-73.5
Tacshitea	1.6	6.20	0.9	3.26	67.7
Chonta	1.3	5.03	0.6	2.10	110.7
Paris	0.4	1.41	0.6	2.00	-37.9
San Francisco	0.0	0.00	0.4	1.38	-100.0
Otros	8.5	33.39	1.9	6.64	343.1
TOTAL	25.5	100.0	29.0	100.0	-11.9

6. Indicadores de la captura-esfuerzo para los principales lugares de pesca de la flota de Yarinacocha.

INDICADORES	N° Embarc	Cap/bog	Viaje/pesca	Rend %	t/viaje	t/emb.
Yarinacocha	10	16	13	15.1	0.2	0.24
Calleria	10	16.5	13	24.1	0.3	0.40
Utquinia	14	20.5	16	21.2	0.3	0.31
Shapajal	5	7	5	32.7	0.5	0.46
Milagros	2	3	2	25.0	0.4	0.38
Tacshitea	5	6	5	26.4	0.3	0.32
Chonta	4	17	9	7.6	0.1	0.32
Paris	4	5	4	7.2	0.1	0.09
San Francisco						
Otros	23	31.5	24	27.1	0.4	0.37
TOTAL	23	31.5	24	27.08	0.36	0.37

8. Captura (t) y Variación porcentual de las capturas mensuales por aparejo de pesca de la flota de Yarinacocha.

APAREJO	Jul-08		Jun-08		Esfuerzo		CPUE	
	Captura (t)	%	Captura (t)	%	N° Emb.	Viaj/pesc	t/emb	t/viaje
Hondera	14.6	292.80	22.9	4996.72	12	33	1.22	0.44
Trampera	9.6	191.10	5.2	1140.83	40	55	0.24	0.17

Rastrera	33.3	302.45	0.51	3.21	45	73	0.74	0.46
Doradera	1.0	9.09	0.00	0.00	2	2	0.50	0.50
Otras								
TOTAL	179.1	1628.1	104.6	653.79	146	272	3.34	2.18

Capturas por Aparejos de Pesca - Puerto de Pucallpa, Julio 2008

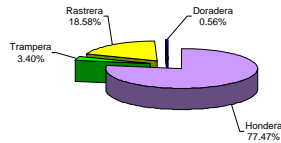

Rastrera	0.4	7.00	0.9	189.96	1	1	0.35	0.35
Anzuelos	1.0	20.00		0.00	2	2	0.50	0.50
Otras								
TOTAL	25.5	510.9	28.98	6327.51	55	91	2.31	1.47

Capturas por Aparejos de Pesca - Puerto de Yarinacocha, Julio 2008

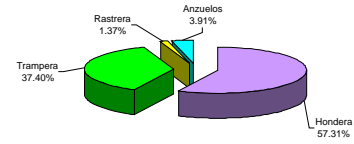

9. Aspectos biológicos (madurez sexual)

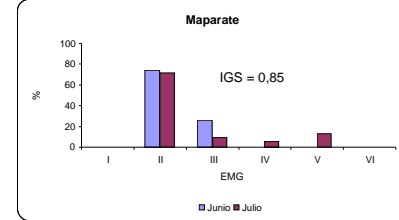
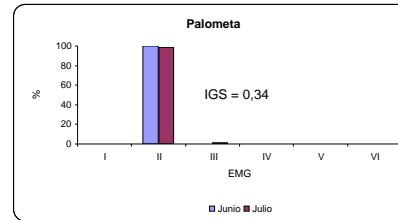
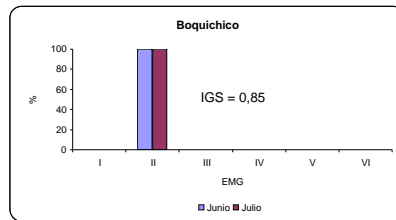
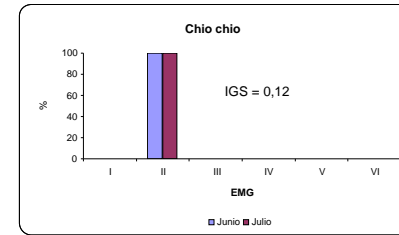
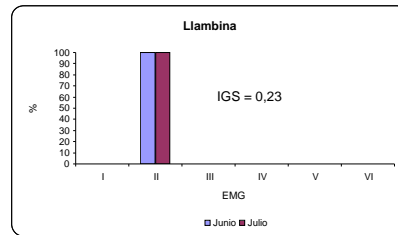
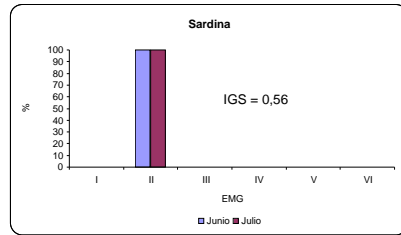

10. Aspectos biológicos (estructura de tallas)

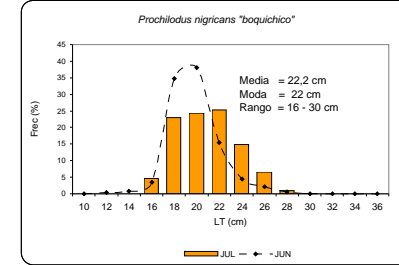
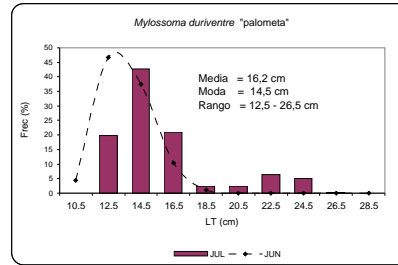
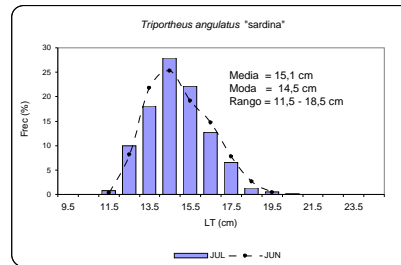

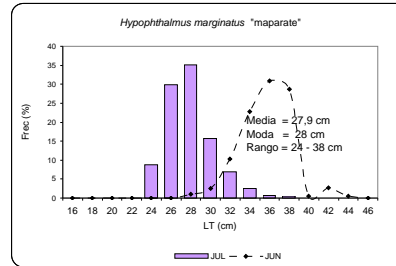
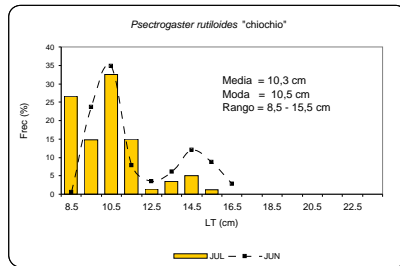

Análisis y Procesamiento de Información:
 Blgo. Jose Carlos Riofrio Quijandria

Observadores de Campo:

Tco. Víctor Manuel Muñoz Peso
 Tco. Cecilia Ríos Pizarro

Pucallpa - Ucayali

