



UNIDAD DE INVESTIGACIONES DE INVERTEBRADOS MARINOS

REPORTE MENSUAL DEL SEGUIMIENTO DE PESQUERÍAS DE INVERTEBRADOS MARINOS  
CALLAO – DICIEMBRE 2014

1. Desembarques\*

Desembarque Total de Invertebrados en el Callao, Diciembre 2014

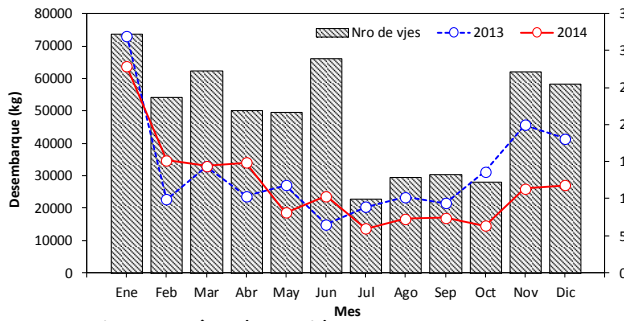

%Var. Mes = ↑ 4.4 (Nov a Dic)

Refiere al incremento o decremento % de las capturas respecto al mes anterior

Porcentaje de Capturas según Recurso, Diciembre 2014

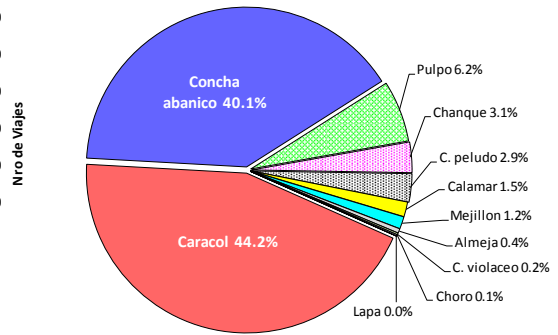

Zonas de Pesca de Invertebrados en el Callao, Diciembre 2014

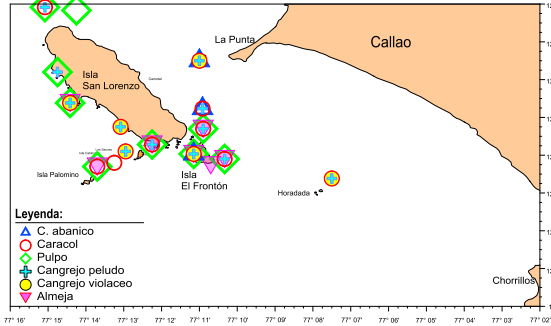

Porcentaje de Capturas según Zonas de Pesca, Diciembre 2014

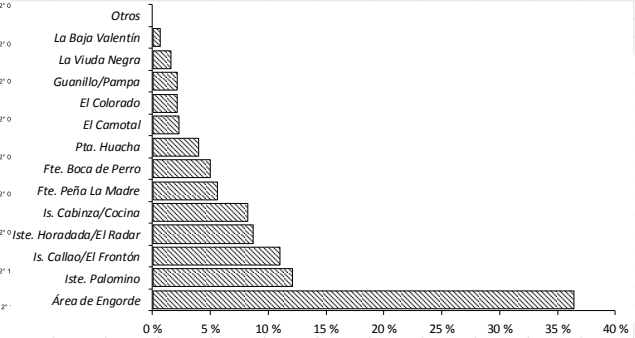

2. Datos Biométricos

Tallas Medias y Peso Medio de Recursos Invertebrados - Callao

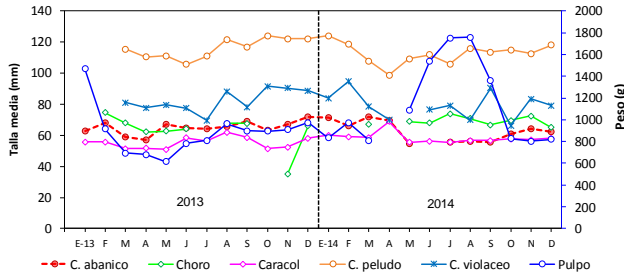

% < a las Tallas Mínimas de Extracción de Rec. Invertebrados - Callao

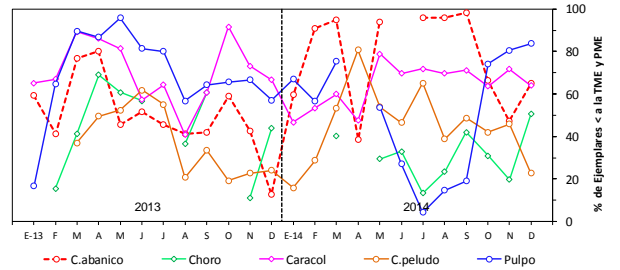

3. Datos Biológicos

% de Desove de Rec. Invertebrados - Callao

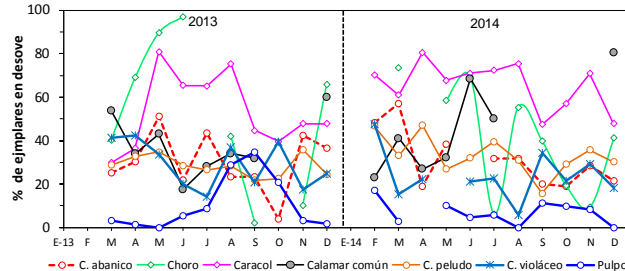

\* Fuente desembarques: Área de Estadística y Pesca Artesanal- IMARPE Diciembre 2014