



Reporte 1. Pesquería de Merluza

8 de agosto de 2016

Desembarque (t) de Recursos Demersales de la Flota Arrastrera

DÍA	INDUSTRIAL			TOTAL MERLUZA	Otras demersales	TOTAL	Número embarcaciones		
	EAC	EAME	EME				EAC	EAME	EME
02 - 31 Julio	1 712.6	1 475.7	4.2	3 192.4	106.2	3 298.6			
01 - Ago	105.1	15.2		120.3	29.9	150.2	10	1	
02 - Ago	162.0	105.0	2.5	269.5	31.7	301.2	11	3	1
03 - Ago	83.5	58.2		141.7	12.6	154.3	8	2	
04 - Ago	60.1	41.7	0.3	102.2	25.7	127.9	6	2	1
05 - Ago	65.6	60.5	0.0	126.2	55.6	181.7	9	2	1
06 - Ago	58.5	32.6		91.1	2.1	93.2	4	1	
07 - Ago	50.3	50.0		100.3	7.6	108.0	7	2	
08 - Ago	20.4	7.5		27.9	4.8	32.7	4	1	
Total	2 318.0	1 846.5	7.0	4 171.5	276.2	4 447.7			

Distribución espacial de la flota

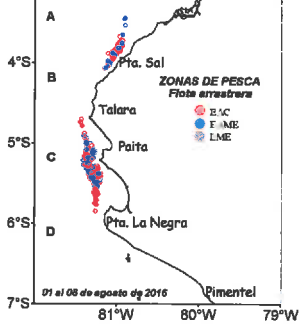

Desembarque de Merluza (t) por tipo de Flota

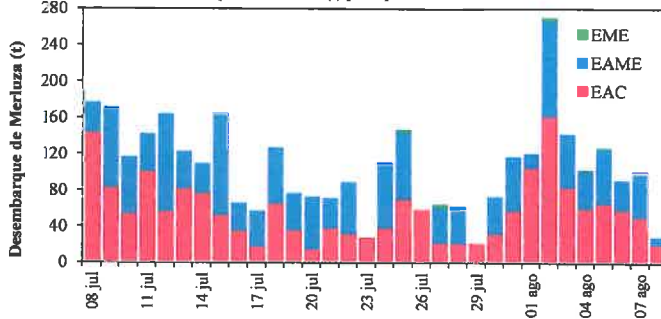

Longitud media (cm) de Merluza por subáreas

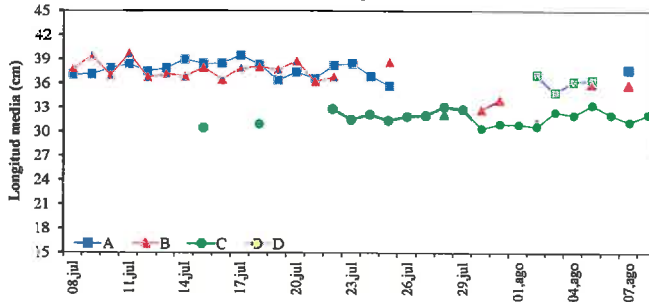

Estructura de Tallas por Subáreas del 01 al 08 agosto

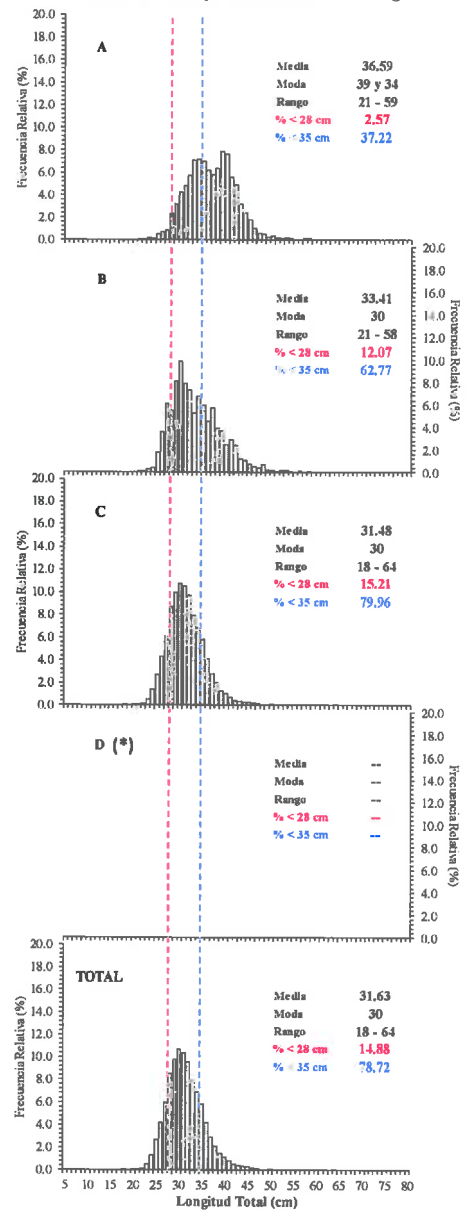

Estadísticas descriptivas de la estructura de tallas de Merluza por subárea del 01 al 08 agosto

Día	A				B				C				D			
	Rango	Moda	Media	% < 28 cm	Rango	Moda	Media	% < 28 cm	Rango	Moda	Media	% < 28 cm	Rango	Moda	Media	% < 28 cm
01-ago																
02-ago	27 - 57	39	37.0	2.0	23 - 56	30	31.1	19.5	18 - 55	29	30.8	16.6				
03-ago	21 - 50	33	34.8	7.9					21 - 62	30	30.6	20.9				
04-ago	27 - 54	36, 33 y 39	36.2	0.2					21 - 60	32	32.4	11.5				
05-ago	23 - 59	34	36.4	2.3	23 - 58	37	35.9	3.9	21 - 64	31 y 51	32.0	14.8				
06-ago									22 - 61	32	33.3	7.9				
07-ago									21 - 56	31	32.0	10.0				
08-ago	25 - 58	42	37.8	1.4	21 - 54	41	35.8	9.4	22 - 56	30	31.2	13.6				
									21 - 56	32	32.1	8.3				

Cifras preliminares.

(*) No se realizaron lances de pesca en esta sub-área

INSTITUTO DEL MAR DEL PERU
 AFIPDBL
 F. FERNANDEZ
 (e)

INSTITUTO DEL MAR DEL PERU
 DGIRD
 C. YAMASHIRO

INSTITUTO DEL MAR DEL PERU
 DIRECCIÓN EJECUTIVA CIENTÍFICA
 C. AGUILAR