

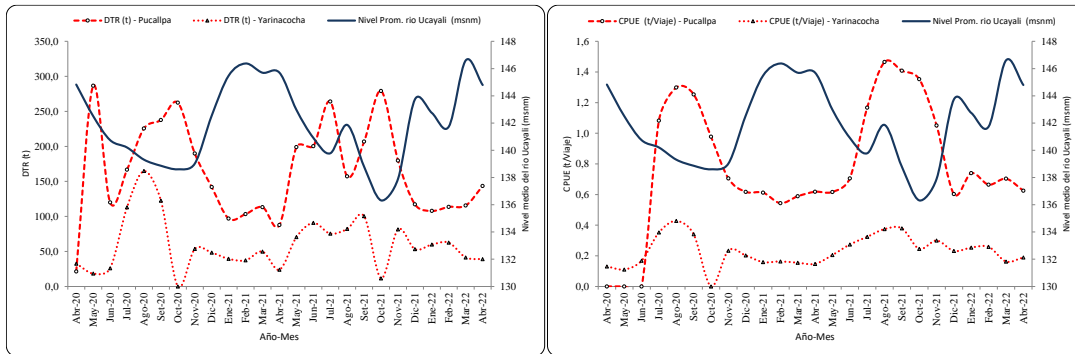

“Decenio de la Igualdad de Oportunidades para mujeres y hombres”
“Año del Fortalecimiento de la Soberanía Nacional”

RESUMEN MENSUAL DE LA PESQUERÍA COMERCIAL EN PUCALLPA – UCAYALI
Seguimiento – Monitoreo Biológico, del 01 al 30 de abril de 2022



Desembarque Total Registrado (DTR) - CPUE (t/viaje) y nivel medio del rio Ucayali (msnm) en el periodo abril 2020 – abril 2022 reportados por la flota de **Pucallpa** y **Yarinacocha**

Fuente: PRODUCE – Datos de Pucallpa de abril a julio 2020

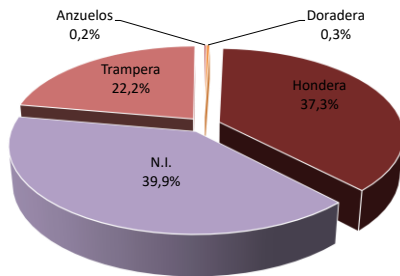

Pucallpa

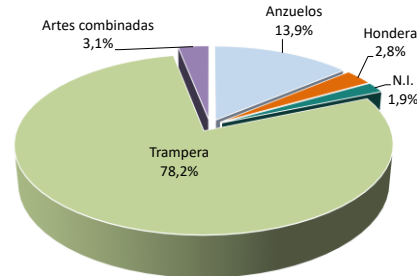

Yarinacocha

Aporte al desembarque según artes de pesca (abril 2020) en **Pucallpa** (izquierda) y **Yarinacocha** (derecha)

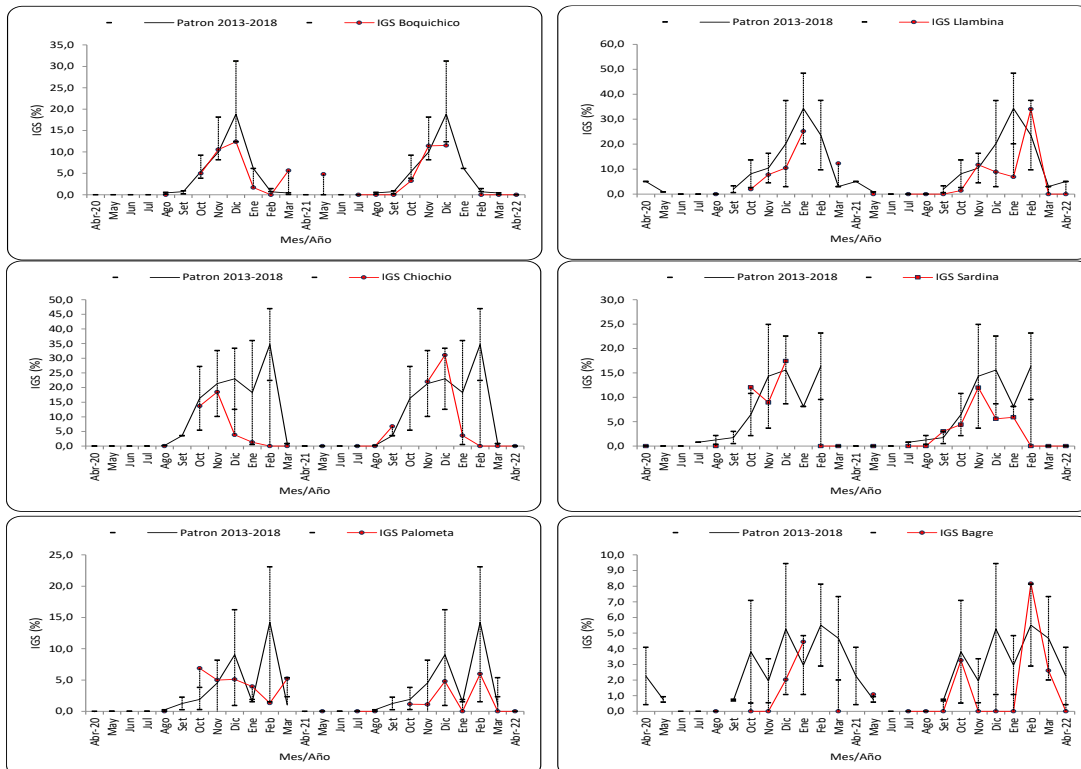

Variación del IGS de 6 especies objetivo de seguimiento pesquero (abril 2020 – abril 2022) en **Ucayali**

“Decenio de la Igualdad de Oportunidades para mujeres y hombres”
“Año del Fortalecimiento de la Soberanía Nacional”

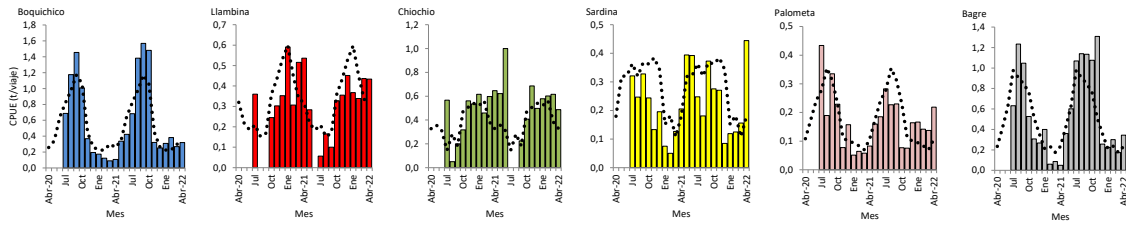

CPUE (t/viaje) mensual de especies (6) objetivo de seguimiento pesquero (abril 2020 – abril 2022) reportado por la flota de **Pucallpa** y Patrón (línea punteada) de CPUE (2008-2018)

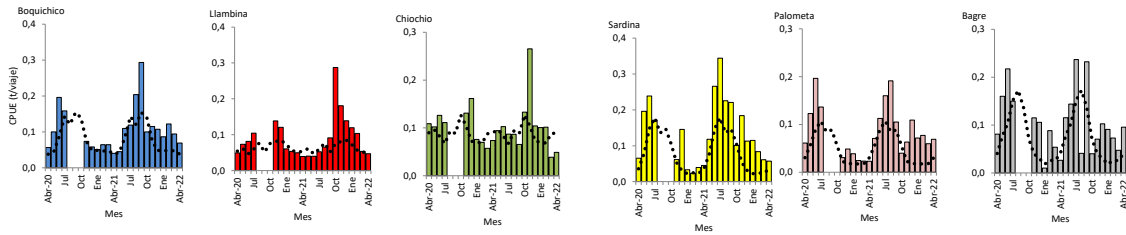

CPUE (t/viaje) mensual de especies (6) objetivo de seguimiento pesquero (abril 2020 – abril 2022) reportado por la flota de **Yarinacocha** y Patrón (línea punteada) de CPUE (2008-2018)

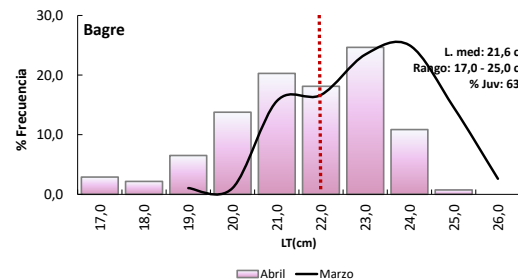
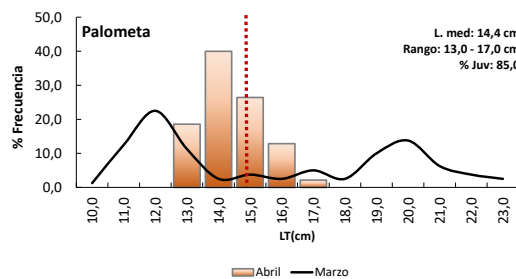
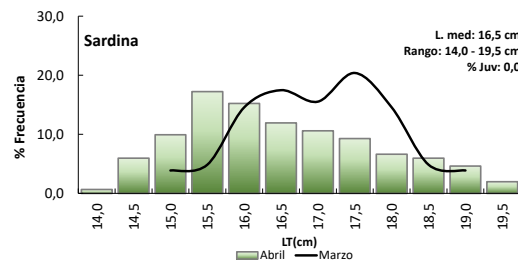
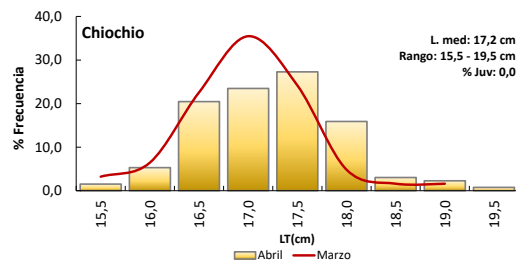
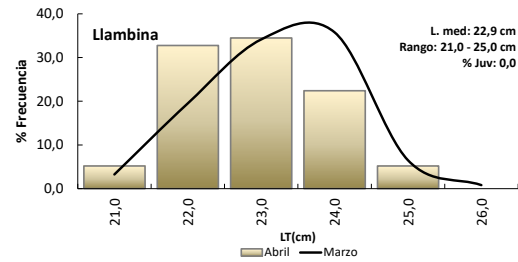
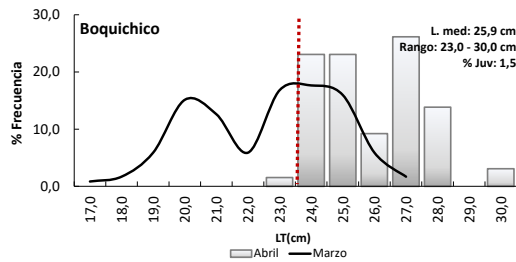

Frecuencia de longitudes en los desembarques de las especies monitoreadas en **Ucayali**
Línea roja: Talla de primera madurez (TPM), en caso de no presentarse la línea roja, es porque la frecuencia registrada es mayor que la TPM.