

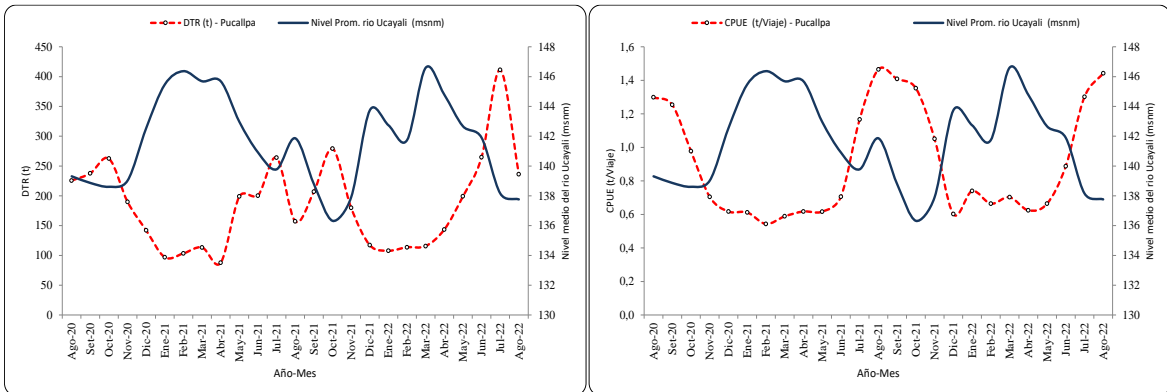

“Decenio de la Igualdad de Oportunidades para mujeres y hombres”
 “Año del Fortalecimiento de la Soberanía Nacional”
 “Año del Bicentenario del Congreso de la República del Perú”

RESUMEN MENSUAL DE LA PESQUERÍA COMERCIAL EN PUCALLPA – UCAYALI

Seguimiento – Monitoreo Biológico, del 01 al 31 de agosto de 2022



Desembarque Total Registrado (DTR) - CPUE (t/viaje) y nivel medio del río Ucayali (msnm) en el periodo agosto 2020 – agosto 2022 reportados por la flota de **Pucallpa**

Fuente: PRODUCE – Datos de Pucallpa de abril a julio 2020

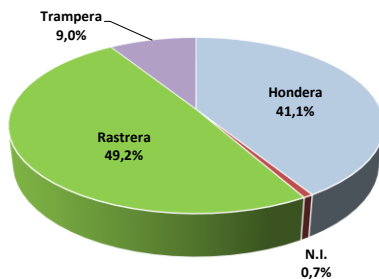

Aporte al desembarque según artes de pesca

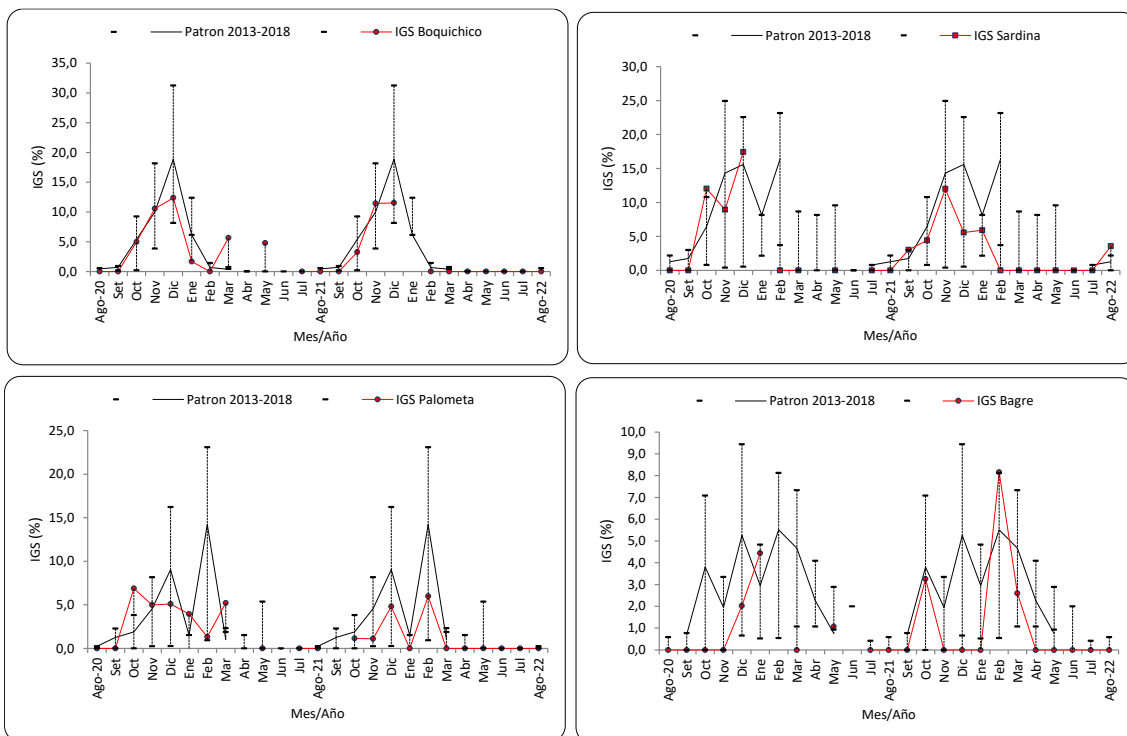

Variación del IGS de algunas especies de importancia comercial (agosto 2020 – agosto 2022)





PERÚ

Ministerio de la Producción



IMARPE
INSTITUTO DEL MAR DEL PERÚ

“Decenio de la Igualdad de Oportunidades para mujeres y hombres”
“Año del Fortalecimiento de la Soberanía Nacional”
“Año del Bicentenario del Congreso de la República del Perú”

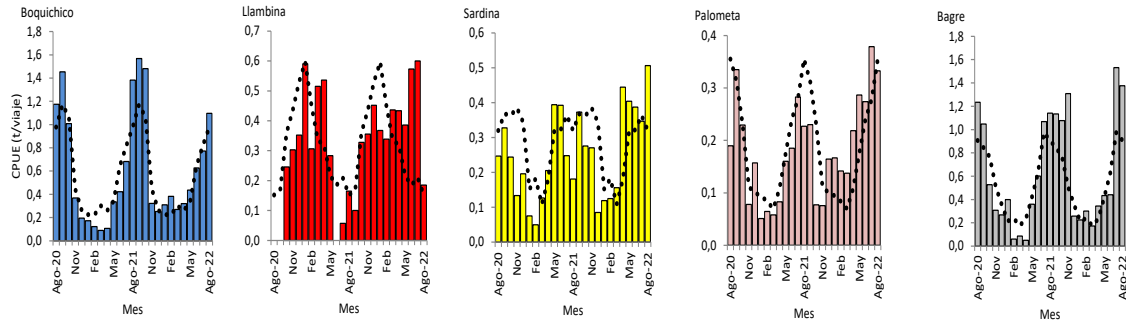

CPUE (t/viaje) mensual de algunas especies de importancia comercial (agosto 2020 – agosto 2022) y registros de CPUE en el periodo 2008-2018 (línea punteada)

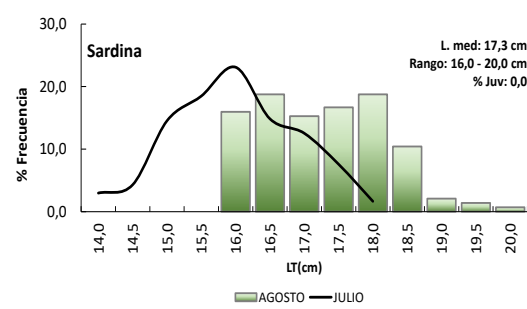
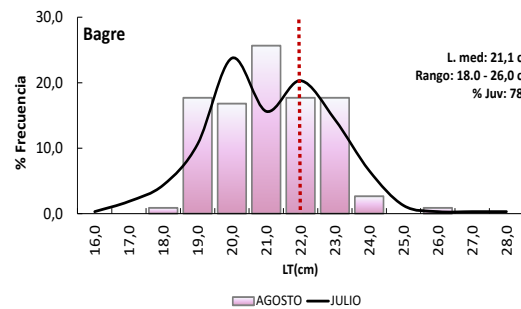
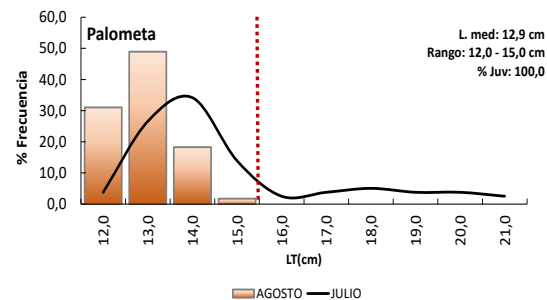
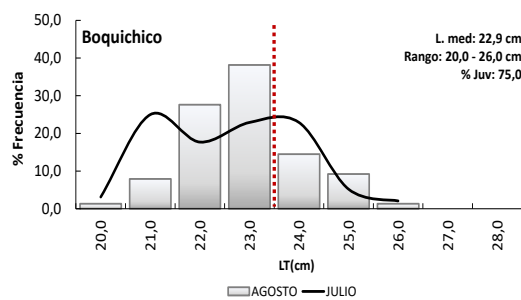

Frecuencia de longitudes en los desembarques de las especies monitoreadas
Línea roja: Talla de primera madurez (TPM), en caso de no presentarse la línea roja, es porque la frecuencia registrada es mayor que la TPM

