

RESUMEN MENSUAL DE LA PESQUERÍA COMERCIAL EN PUCALLPA – UCAYALI

Seguimiento – Monitoreo Biológico, del 01 al 31 de diciembre de 2020

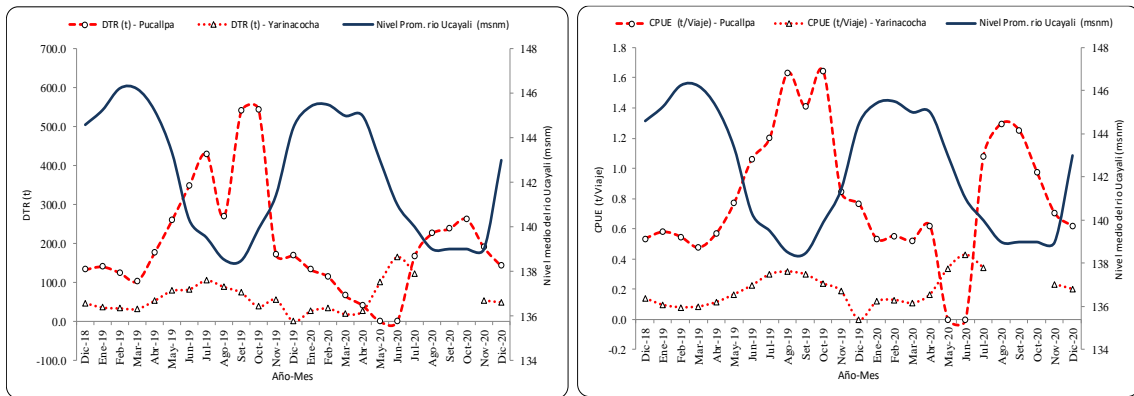

Desembarque Total Registrado (izquierda) y Captura por Unidad de Esfuerzo (derecha) en relación al nivel promedio del río Ucayali (msnm) de las flotas pesqueras de Pucallpa y Yarinacocha en el periodo diciembre 2018 - diciembre 2020

Datos de desembarcadero de Pucallpa de abril a julio brindados por PRODUCE

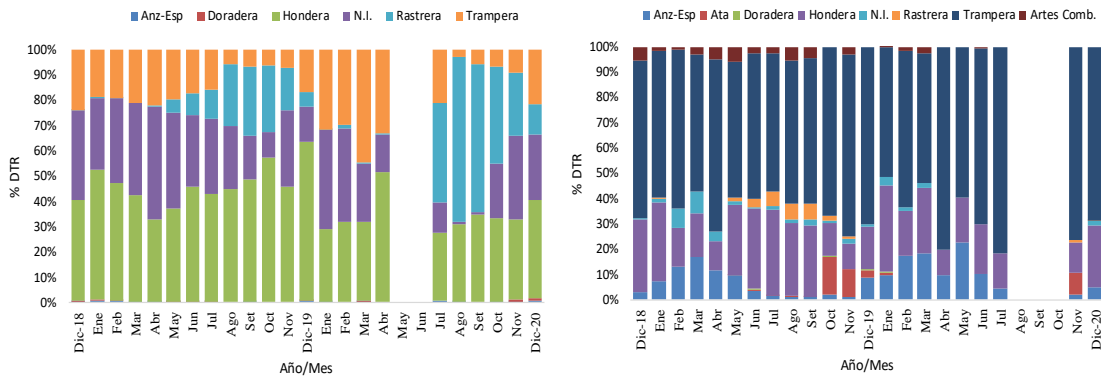

Frecuencia porcentual de uso de artes y aparejos de pesca por las flotas pesqueras de Pucallpa y Yarinacocha asociado a sus respectivos niveles de DTR (diciembre 2018 - diciembre 2020)

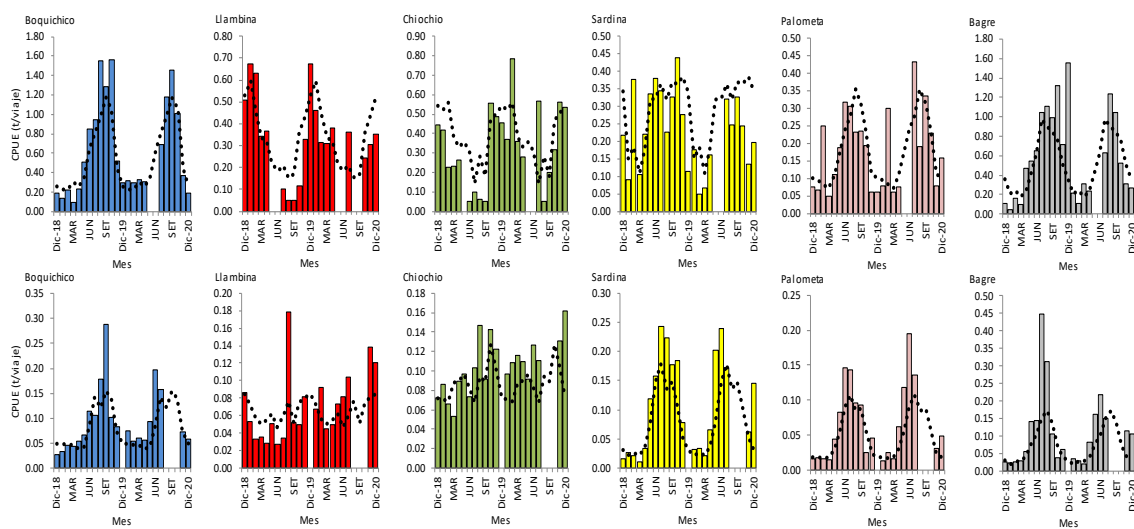

CPUE (t/viaje) mensual de especies (6) objetivo de seguimiento pesquero (diciembre 2018-diciembre 2020) reportado por la flota de Pucallpa y Yarinacocha y Patrón (línea punteada) de CPUE (2008-2018)

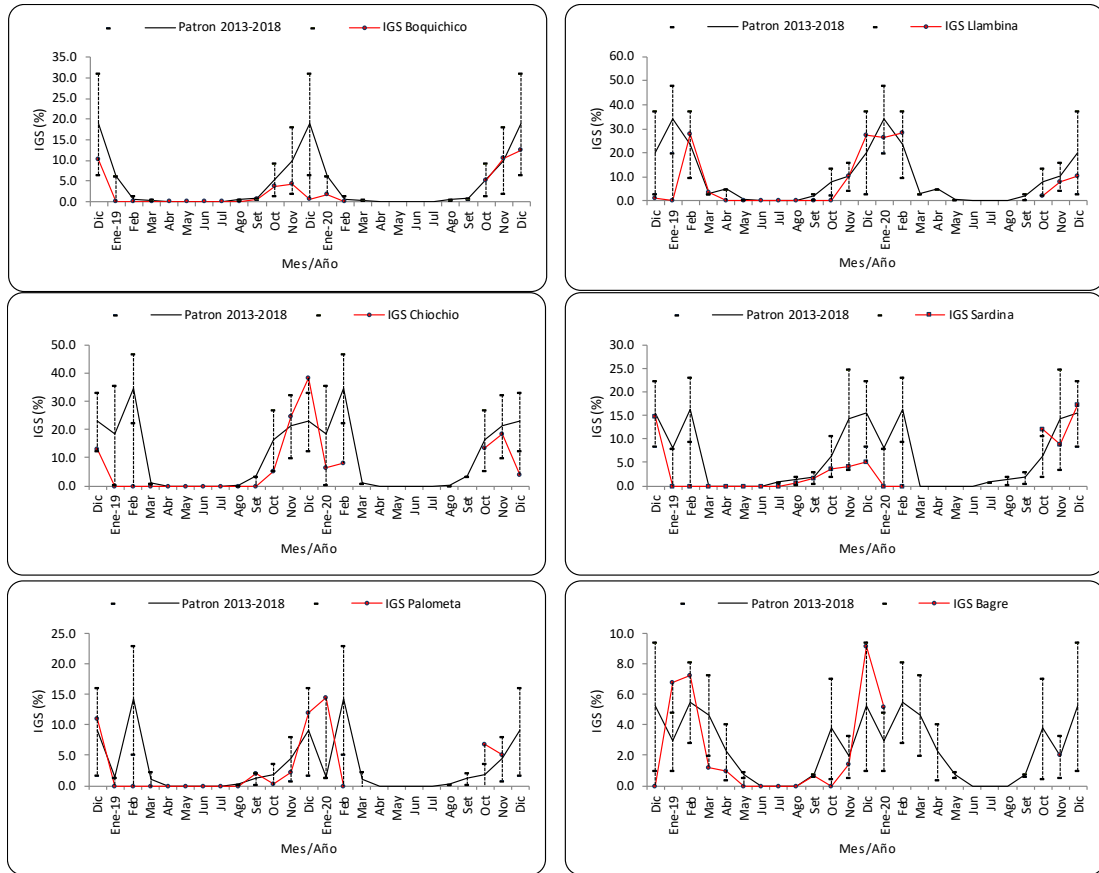

Variación del IGS de 6 especies objetivo de seguimiento pesquero (diciembre 2018-diciembre 2020)

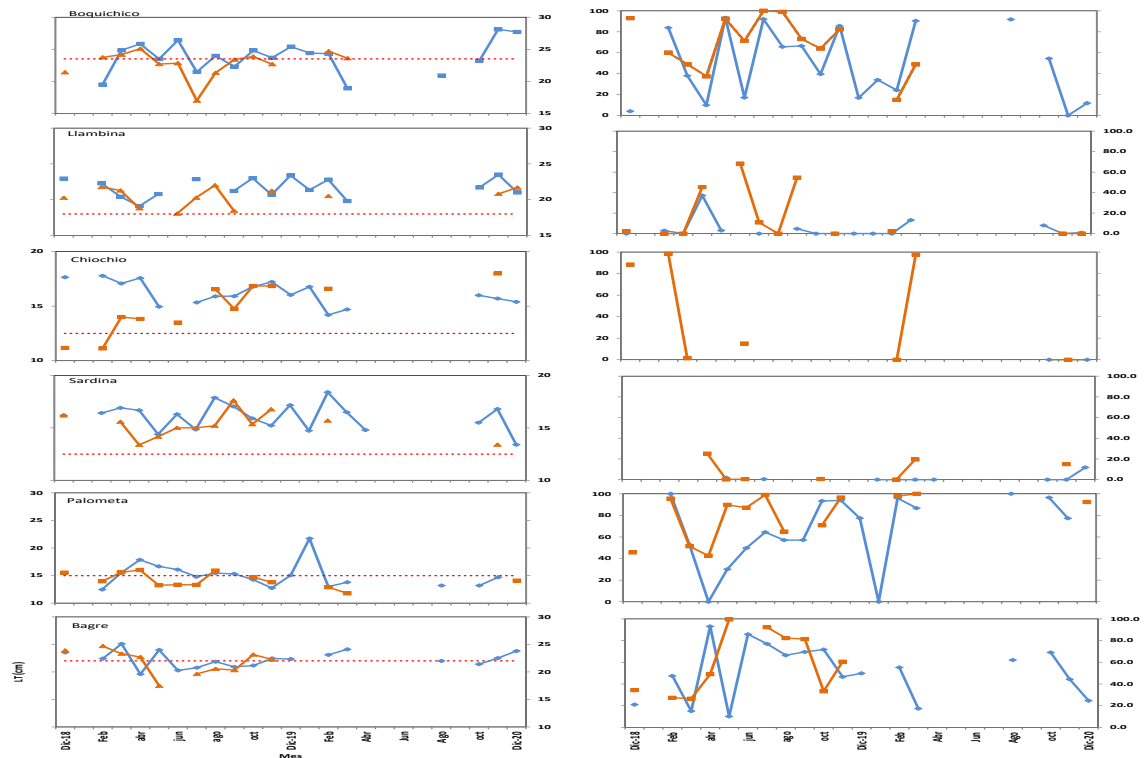

Talla media registrada en los desembarques asociada a la TPM (izquierda) y porcentaje de las tallas inferiores a la TPM (derecha) de las especies objetivo de seguimiento pesquero en Pucallpa (línea azul) y Yarinacocha (línea roja) (diciembre 2018 – diciembre 2020)