

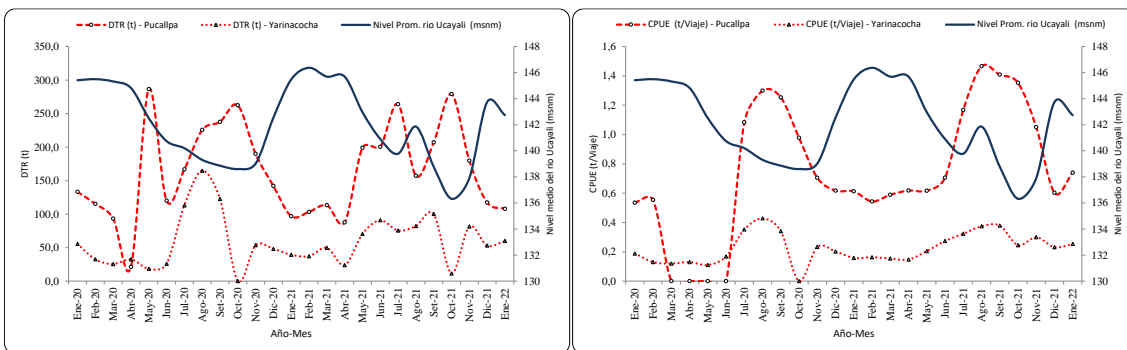

**“Decenio de la Igualdad de Oportunidades para mujeres y hombres”  
“Año del Fortalecimiento de la Soberanía Nacional”**

**RESUMEN MENSUAL DE LA PESQUERÍA COMERCIAL EN PUCALLPA – UCAYALI  
Seguimiento – Monitoreo Biológico, del 01 al 31 de enero de 2022**



*Desembarque Total Registrado (DTR) - CPUE (t/viaje) y nivel medio del río Ucayali (msnm) en el periodo enero 2020 – enero 2022 reportados por la flota de Pucallpa y Yarinacocha*

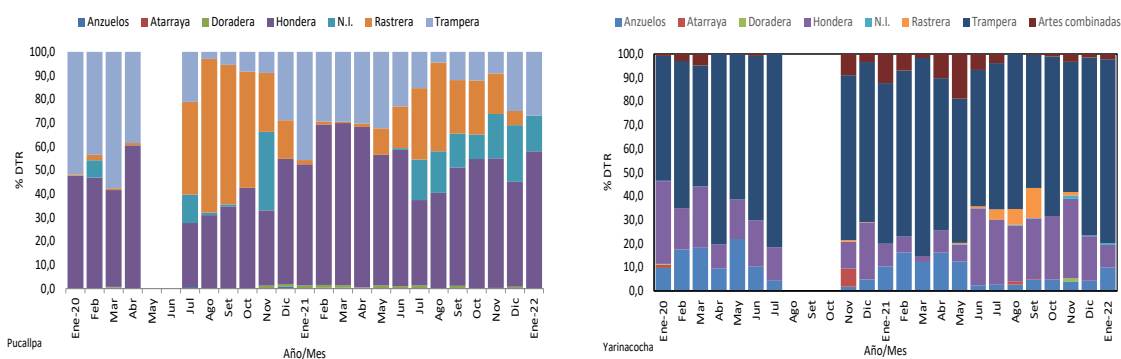

*Frecuencia porcentual de uso de artes de pesca (enero 2020 – enero 2022) en Pucallpa y Yarinacocha*

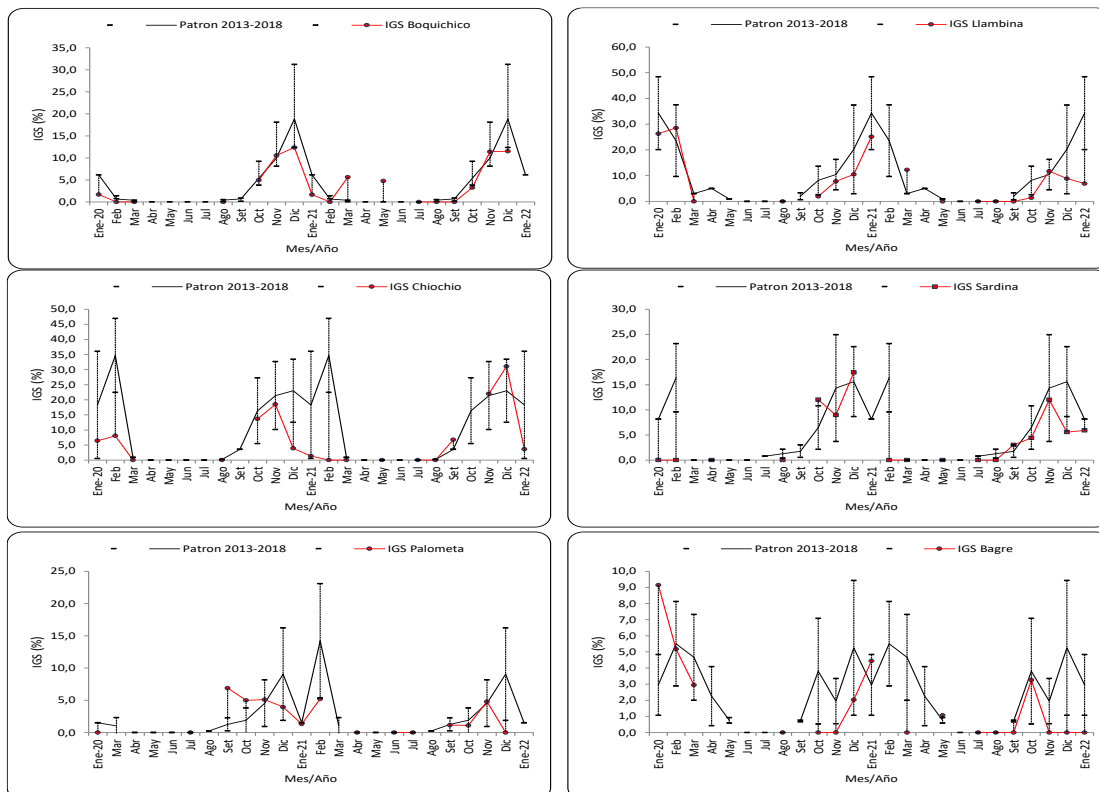

*Variación del IGS de 6 especies objetivo de seguimiento pesquero (enero 2020 – enero 2022)*



PERÚ

Ministerio de la Producción



IMARPE INSTITUTO DEL MAR DEL PERÚ

“Decenio de la Igualdad de Oportunidades para mujeres y hombres”
“Año del Fortalecimiento de la Soberanía Nacional”

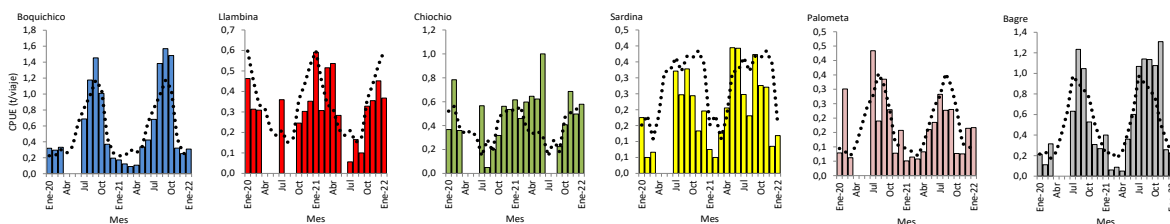

CPUE (t/viaje) mensual de especies (6) objetivo de seguimiento pesquero (enero 2020 – diciembre 2022) reportado por la flota de Pucallpa y Patrón (línea punteada) de CPUE (2008-2018)

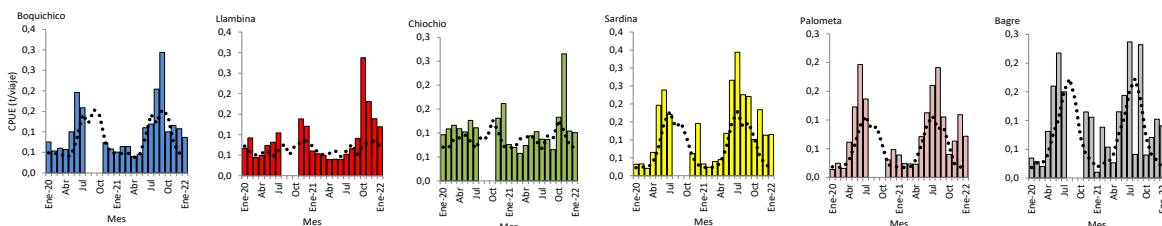

CPUE (t/viaje) mensual de especies (6) objetivo de seguimiento pesquero (enero 2020 – enero 2022) reportado por la flota de Yarinacochoa y Patrón (línea punteada) de CPUE (2008-2018)

LT Promedio desembarcada por especie y TPM

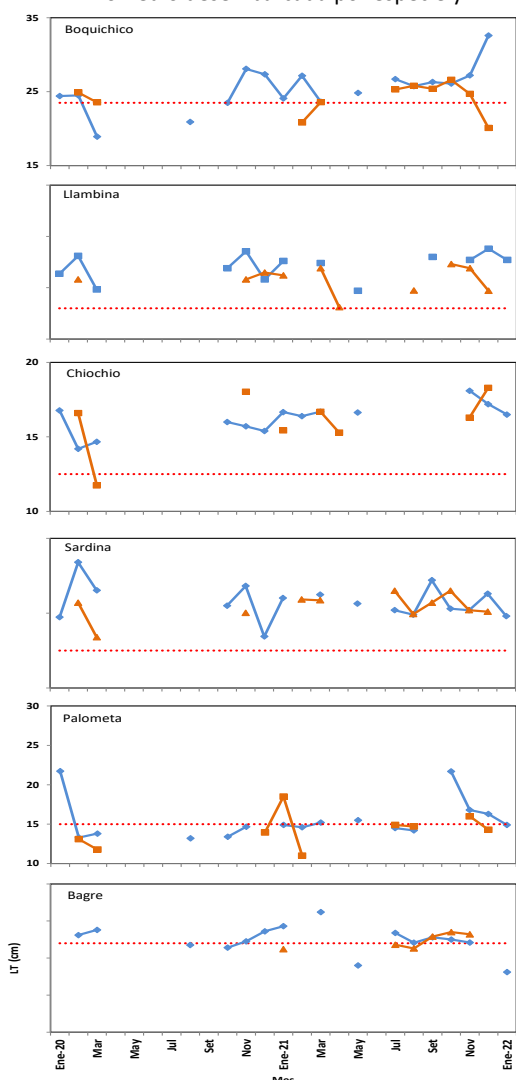

% de ejemplares < a la TPM

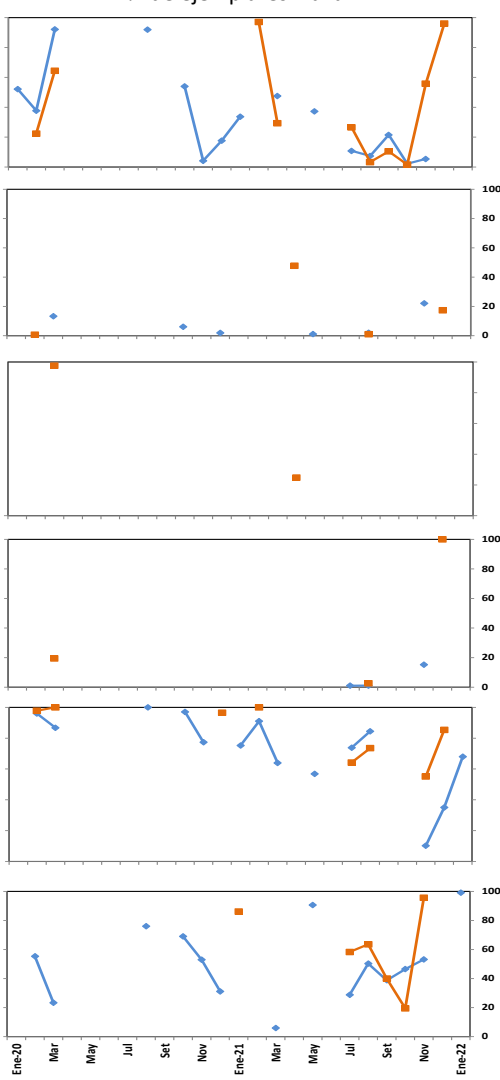

Talla media registrada en los desembarques asociada a la TPM (izquierda) y porcentaje de las tallas inferiores a la TPM (derecha) de las especies objetivo de seguimiento pesquero en Pucallpa (línea azul) y Yarinacochoa (línea roja)