

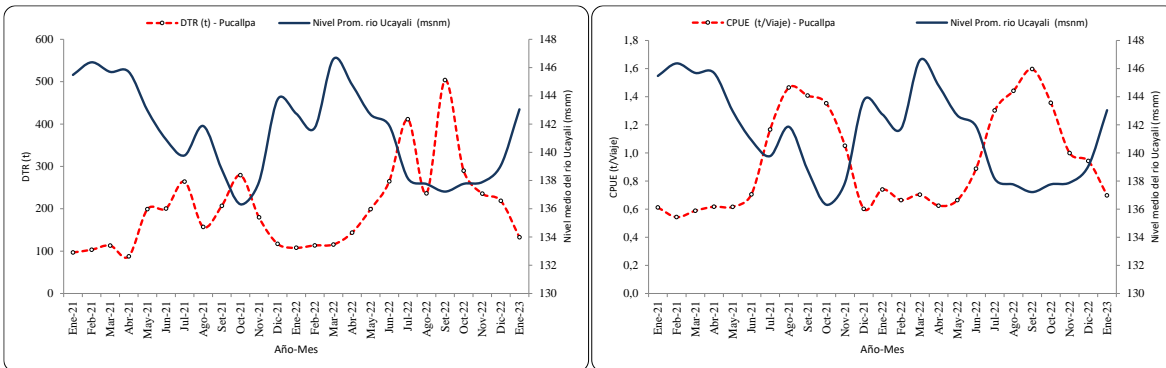

**“Decenio de la Igualdad de Oportunidades para mujeres y hombres”
“Año de la unidad, la paz y el desarrollo”**

RESUMEN MENSUAL DE LA PESQUERÍA COMERCIAL EN PUCALLPA – UCAYALI
Seguimiento – Monitoreo Biológico, del 01 al 31 de enero de 2023



*Desembarque Total Registrado (DTR) - CPUE (t/viaje) y nivel medio del río Ucayali (msnm) en el periodo enero 2021 – enero 2023 reportados por la flota de **Pucallpa***

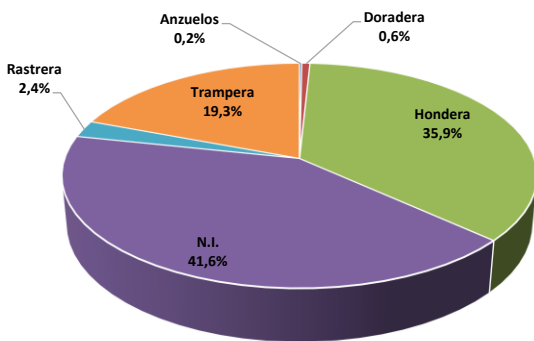

*Aporte al desembarque según artes de pesca (enero 2023) en **Pucallpa***

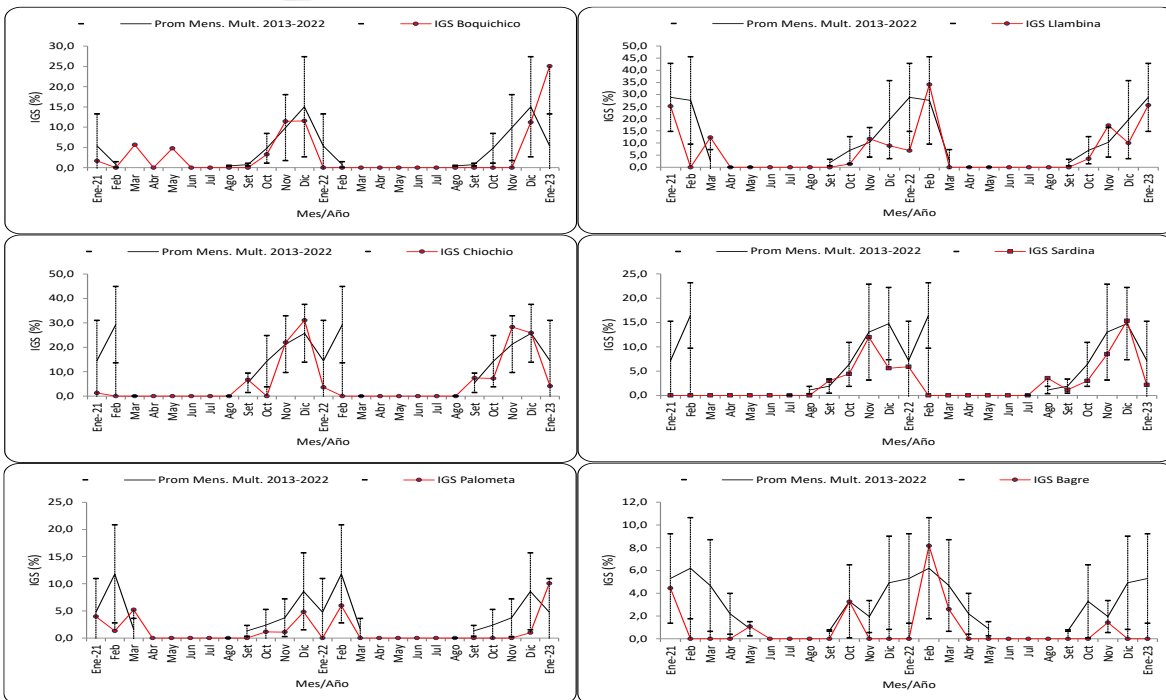

*Variación del IGS de 6 especies objetivo de seguimiento pesquero (enero 2021 – enero 2023) en **Ucayali***





PERÚ

Ministerio de la Producción



IMARPE INSTITUTO DEL MAR DEL PERÚ

“Decenio de la Igualdad de Oportunidades para mujeres y hombres”
“Año de la unidad, la paz y el desarrollo”

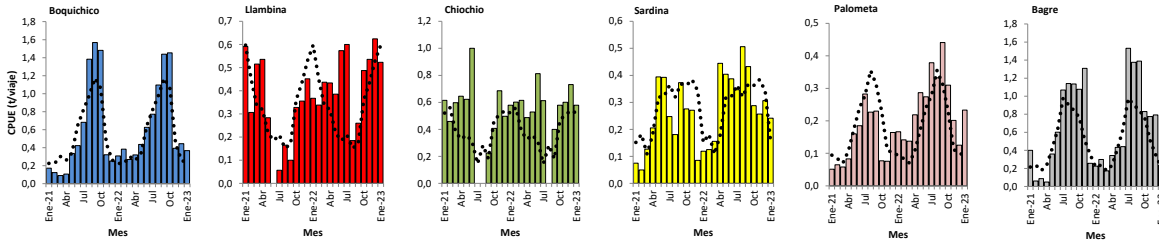

CPUE (t/viaje) mensual de especies (6) objetivo de seguimiento pesquero (enero 2021 – enero 2023) reportado por la flota de **Pucallpa** y Patrón (línea punteada) de CPUE (2008-2019)

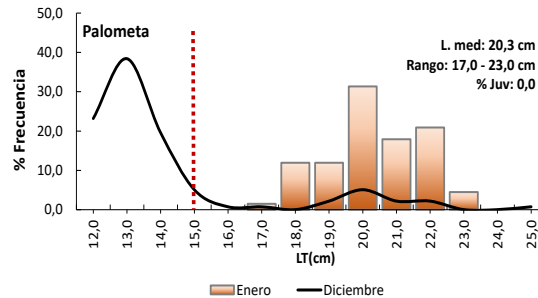
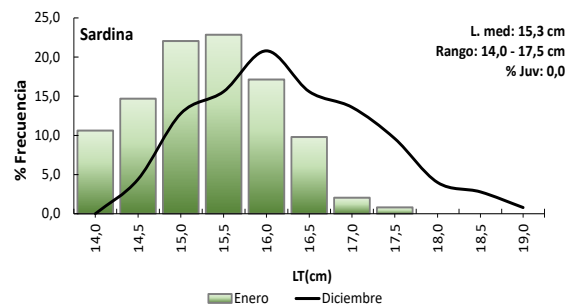
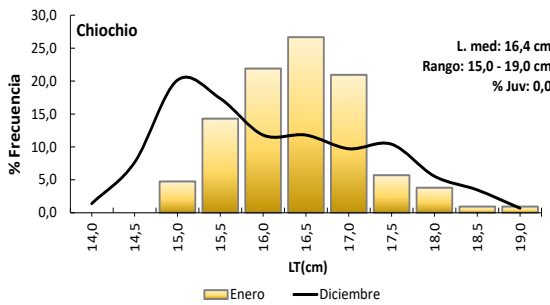
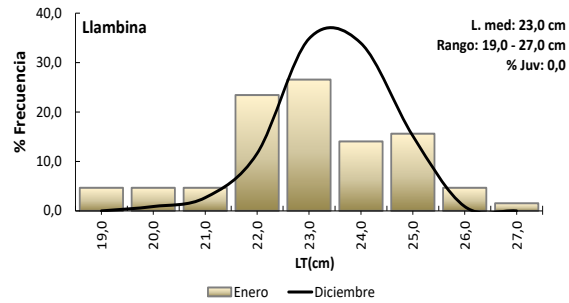
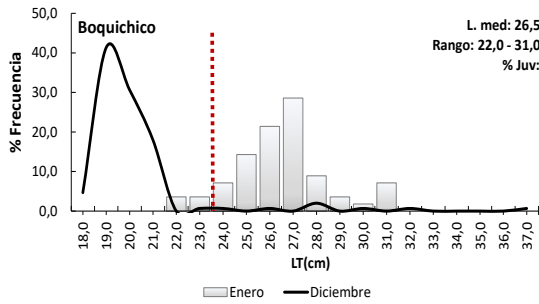

Frecuencia de longitudes en los desembarques de las especies monitoreadas en **Ucayali**
Línea roja: Talla de primera madurez (TPM); en caso de no presentarse la línea roja, es porque la frecuencia registrada es mayor que la TPM estimada

