

“Decenio de la Igualdad de Oportunidades para mujeres y hombres”
“Año del Fortalecimiento de la Soberanía Nacional”
“Año del Bicentenario del Congreso de la República del Perú”

RESUMEN MENSUAL DE LA PESQUERÍA COMERCIAL EN PUCALLPA – UCAYALI
Seguimiento – Monitoreo Biológico, del 01 al 31 de julio de 2022

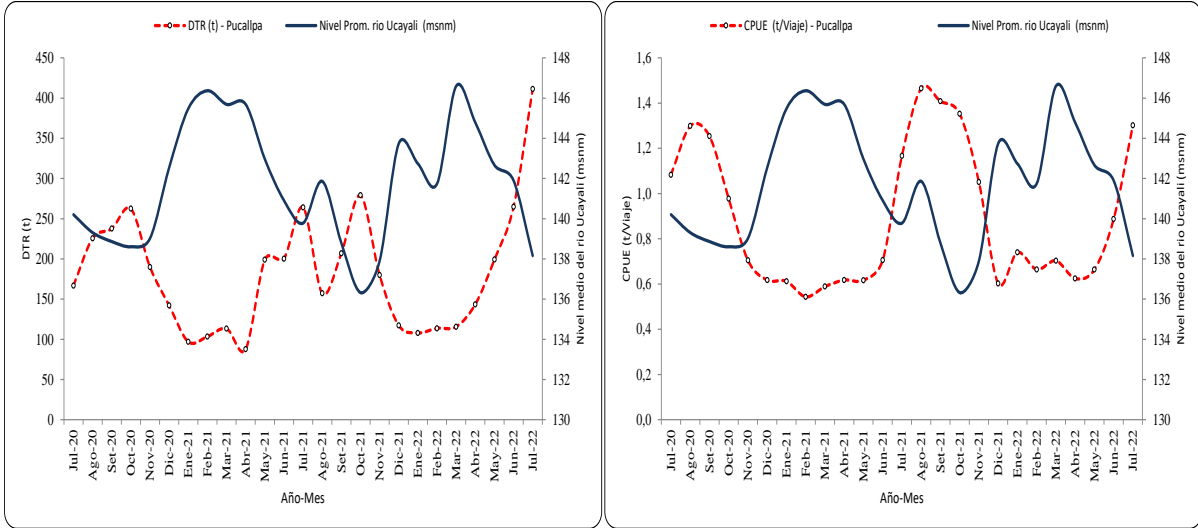

Desembarque Total Registrado (DTR) - CPUE (t/viaje) y nivel medio del río Ucayali (msnm) en el periodo julio 2020 – julio 2022 reportados por la flota de **Pucallpa**
Fuente: PRODUCE – Datos de Pucallpa de abril a julio 2020

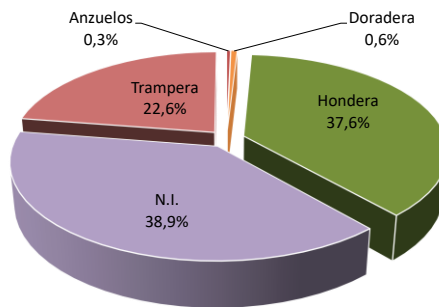

Aporte al desembarque según artes de pesca (julio 2020) en **Pucallpa**

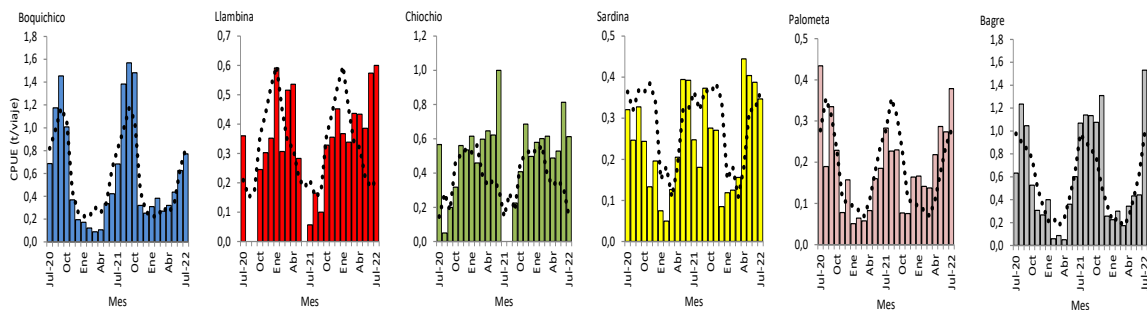

CPUE (t/viaje) mensual de especies (6) objetivo de seguimiento pesquero (julio 2020 – julio 2022) reportado por la flota de **Pucallpa** y Patrón (línea punteada) de CPUE (2008-2018)

“Decenio de la Igualdad de Oportunidades para mujeres y hombres”
“Año del Fortalecimiento de la Soberanía Nacional”
“Año del Bicentenario del Congreso de la República del Perú”

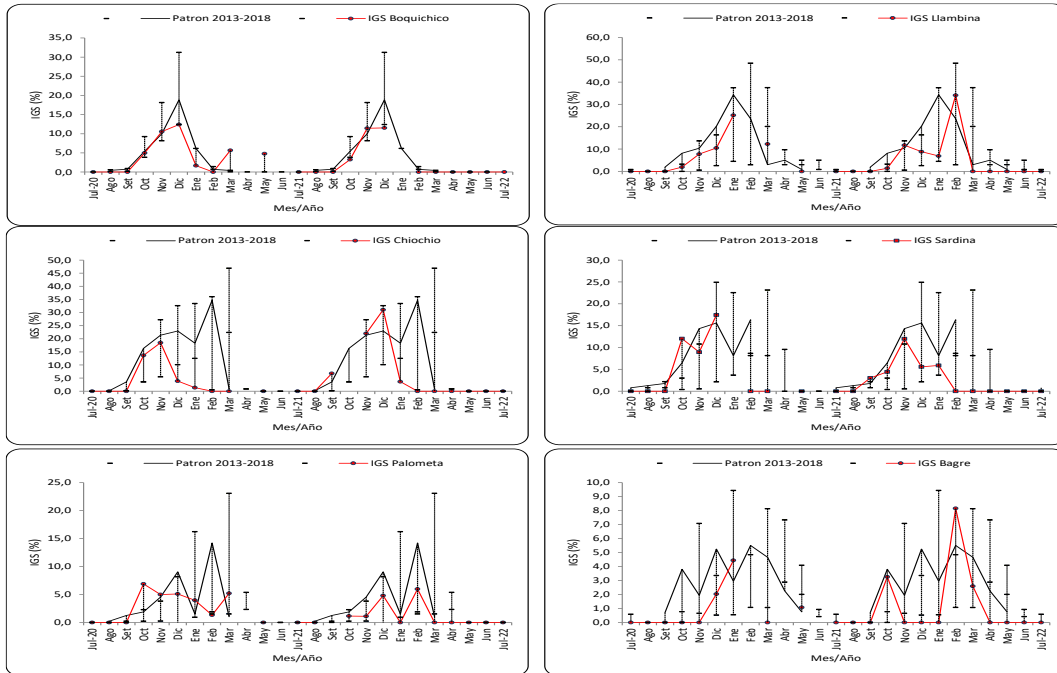

Variación del IGS de 6 especies objetivo de seguimiento pesquero (julio 2020 – julio 2022) en Ucayali

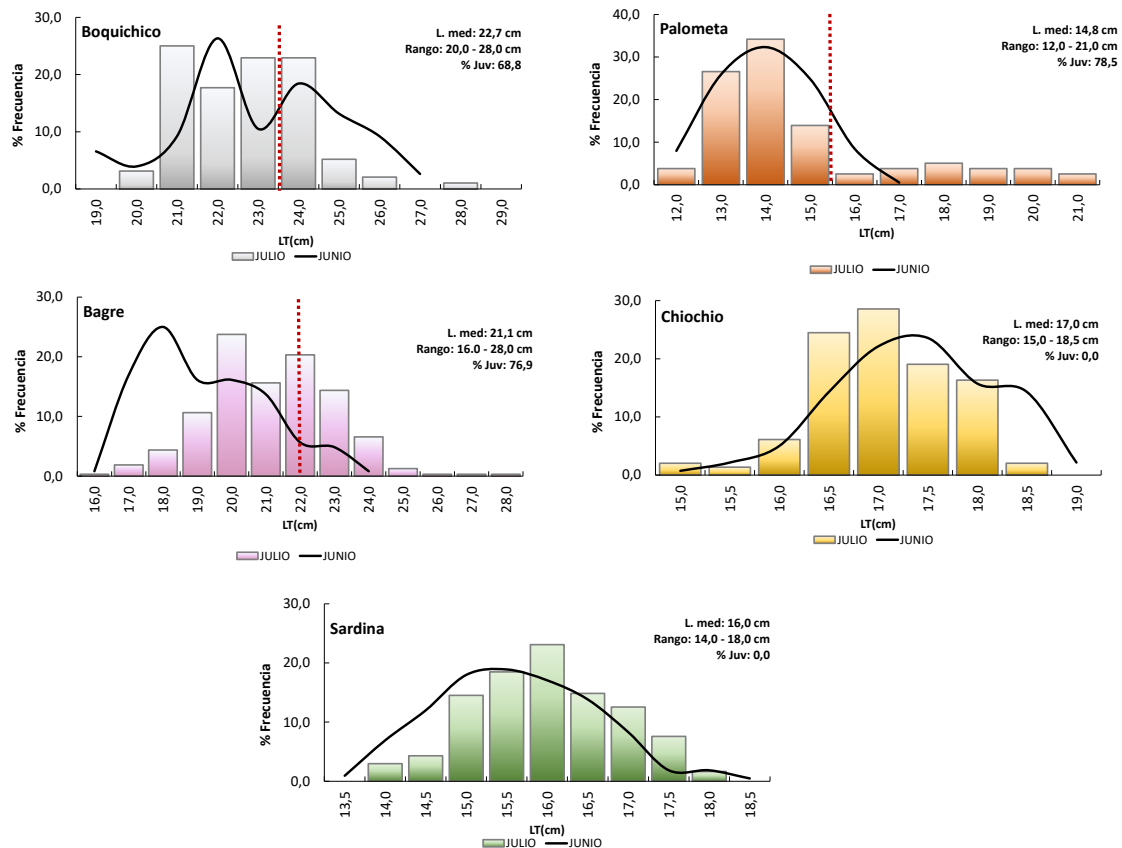

Frecuencia de longitudes en los desembarcos de las especies monitoreadas en Ucayali
Línea roja: Talla de primera madurez (TPM), en caso de no presentarse la línea roja, es porque la frecuencia registrada es mayor que la TPM