

RESUMEN MENSUAL DE LA PESQUERÍA COMERCIAL EN PUCALLPA – UCAYALI

Seguimiento – Monitoreo Biológico, del 01 al 30 de junio de 2021

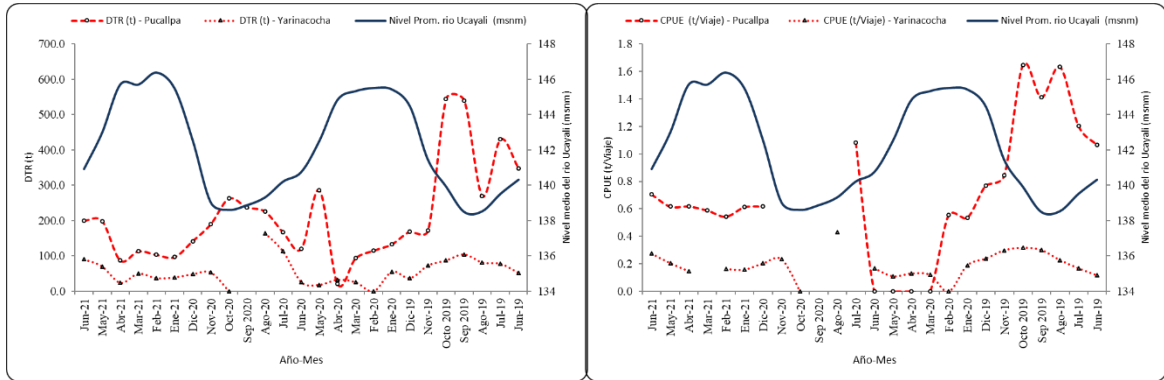

CPUE (t/viaje) y nivel medio del río Ucayali (msnm) en el periodo junio 2019 – junio 2021 reportados por la flota de Pucallpa y Yarinacocha

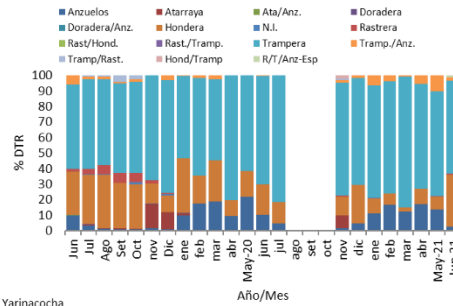
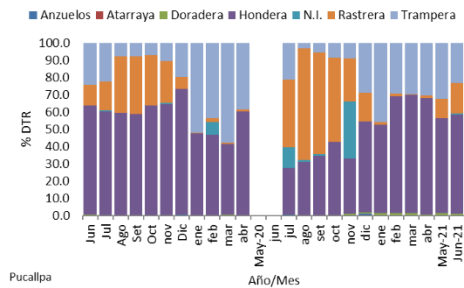

Principales artes de pesca de la pesca comercial (junio 2019 – junio 2021) en Pucallpa y Yarinacocha

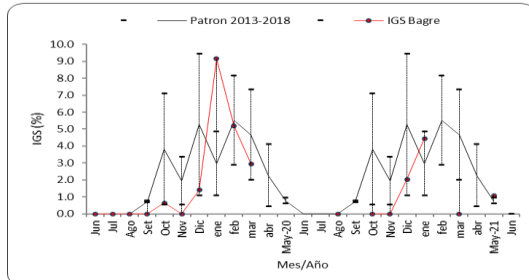
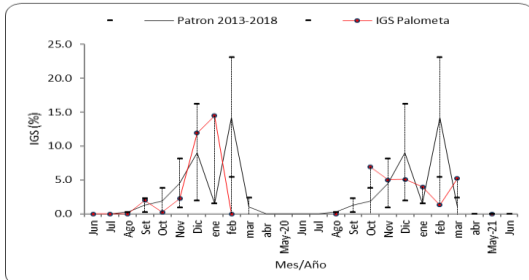
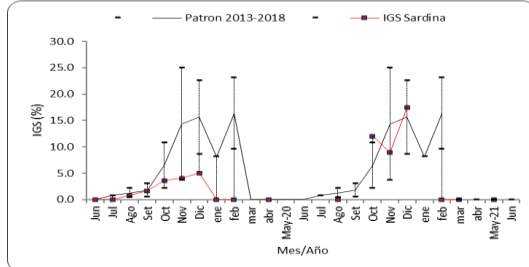
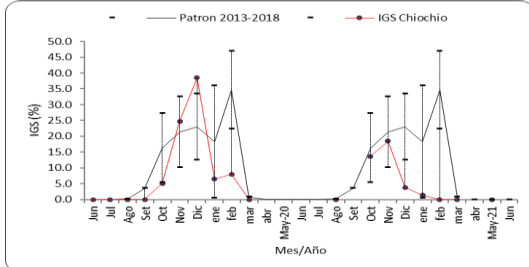
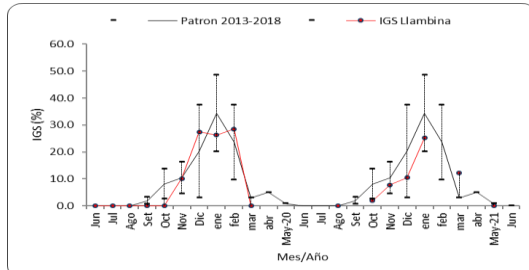
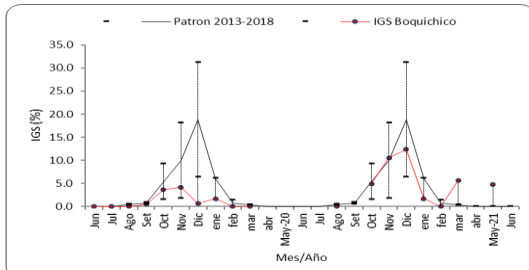

Variación del IGS de 6 especies objetivo de seguimiento pesquero (junio 2019 – junio 2021)

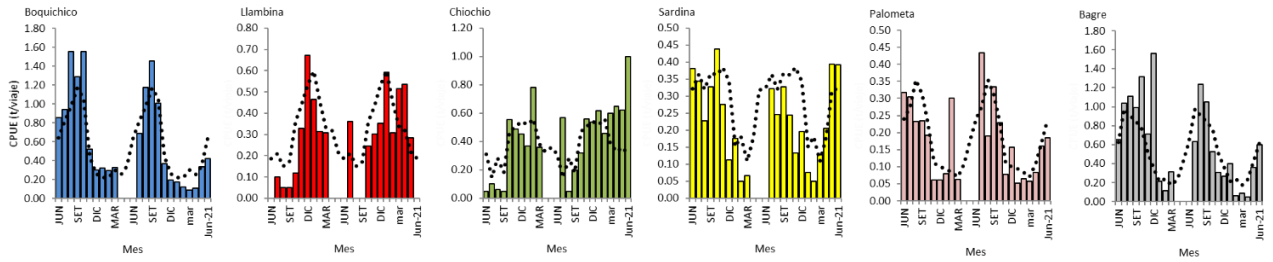

CPUE (t/viaje) mensual de especies (6) objetivo de seguimiento pesquero (junio 2019 – junio 2021) reportado por la flota de Pucallpa y Patrón (línea punteada) de CPUE (2008-2018)

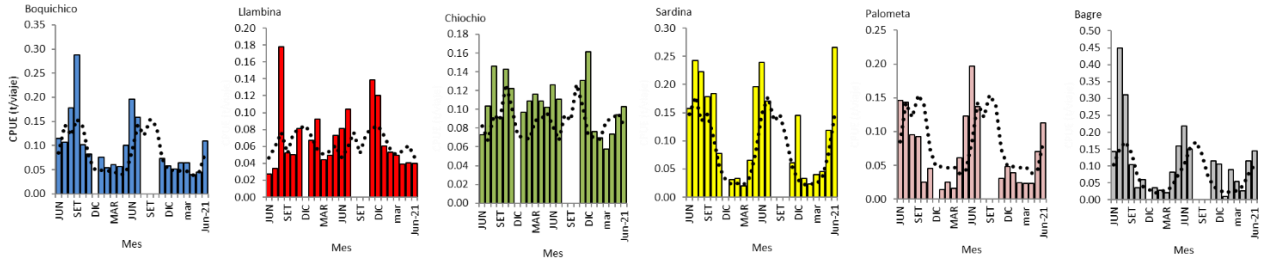

CPUE (t/viaje) mensual de especies (6) objetivo de seguimiento pesquero (junio 2019 – junio 2021) reportado por la flota de Yarinacocha y Patrón (línea punteada) de CPUE (2008-2018)

LT Promedio desembarcada por especie y TPM

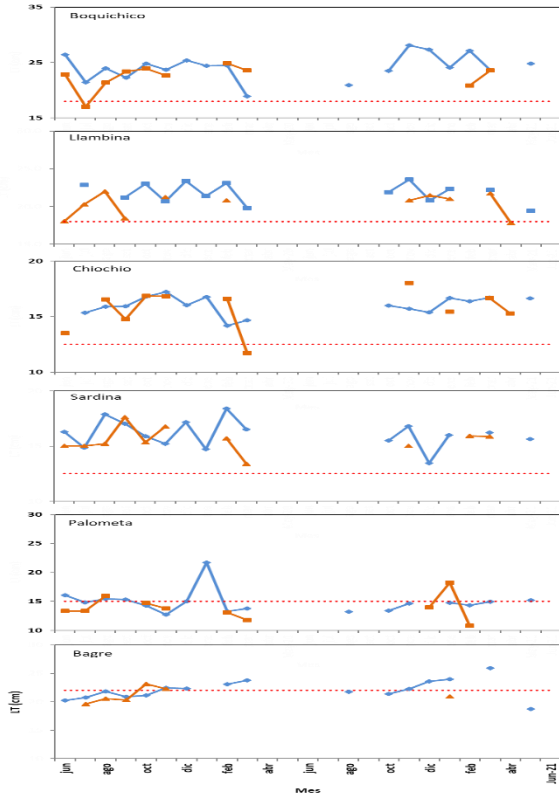

% de ejemplares < a la TPM

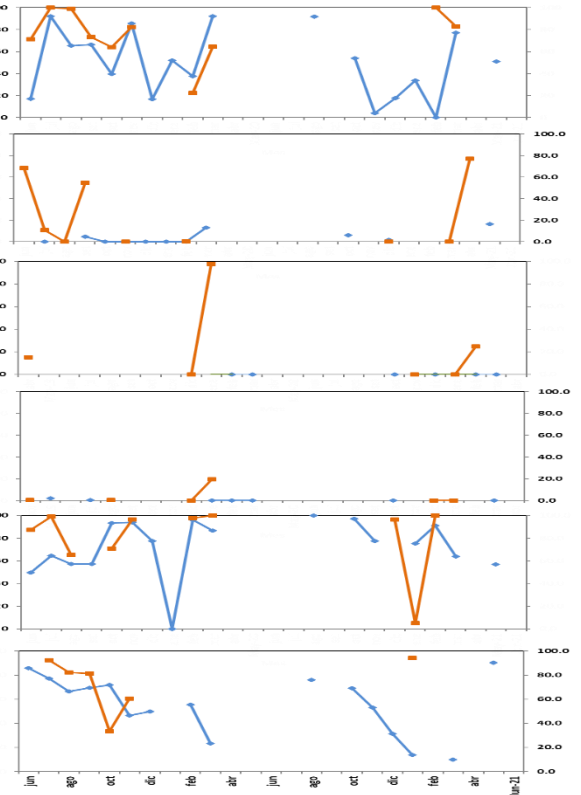

Talla media registrada en los desembarques asociada a la TPM (izquierda) y porcentaje de las tallas inferiores a la TPM (derecha) de las especies objetivo de seguimiento pesquero en Pucallpa (línea azul) y Yarinacocha (línea roja)