

**“Decenio de la Igualdad de Oportunidades para mujeres y hombres”**  
**“Año del Fortalecimiento de la Soberanía Nacional”**

**RESUMEN MENSUAL DE LA PESQUERÍA COMERCIAL EN PUCALLPA – UCAYALI**  
**Seguimiento – Monitoreo Biológico, del 01 al 30 de junio de 2022**

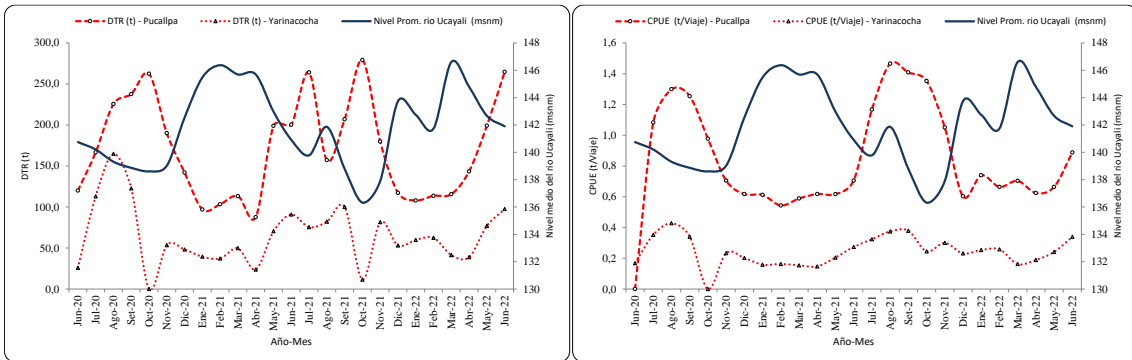

*Desembarque Total Registrado (DTR) - CPUE (t/viaje) y nivel medio del río Ucayali (msnm) en el periodo junio 2020 – junio 2022 reportados por la flota de **Pucallpa** y **Yarinacocha***

Fuente: PRODUCE – Datos de Pucallpa de abril a julio 2020

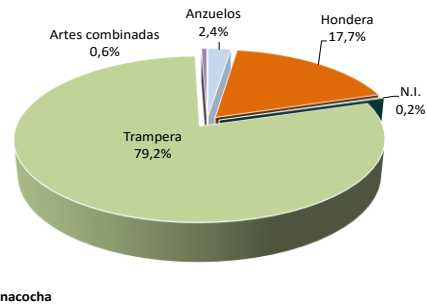
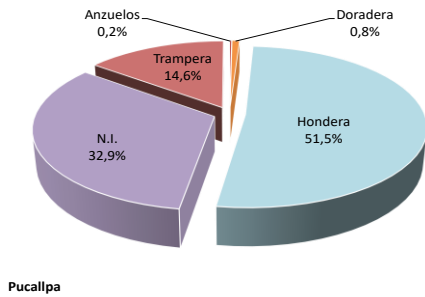

*Aporte al desembarque según artes de pesca (junio 2020) en **Pucallpa** (izquierda) y **Yarinacocha** (derecha)*

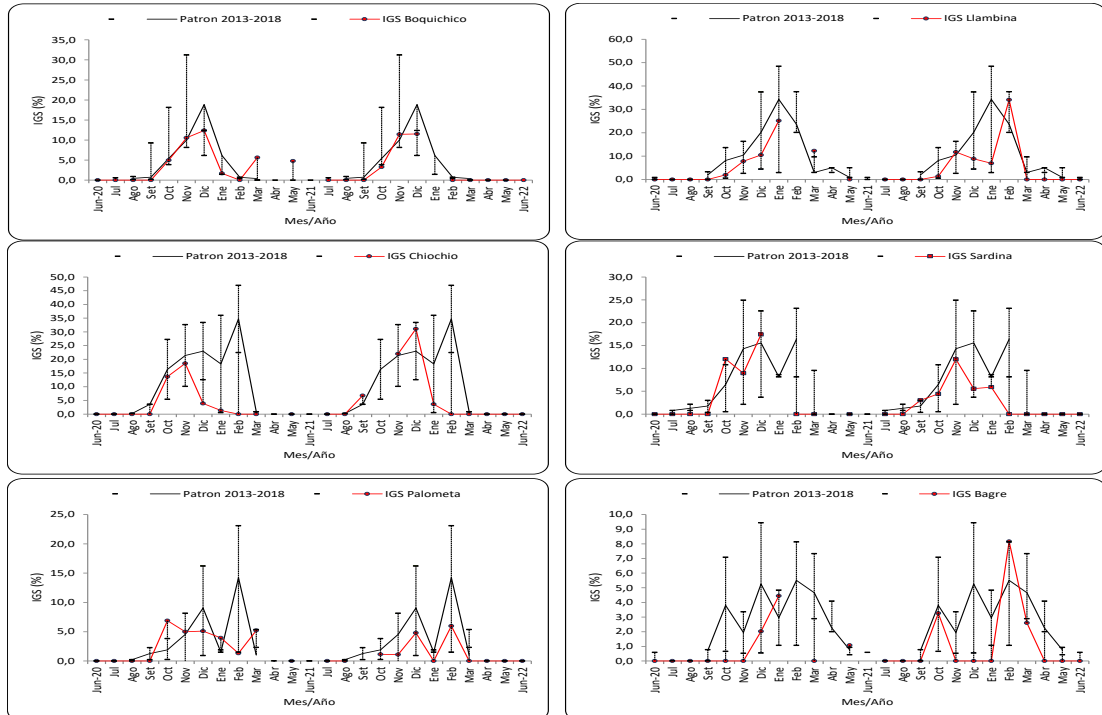

*Variación del IGS de 6 especies objetivo de seguimiento pesquero (junio 2020 – junio 2022) en **Ucayali***

**“Decenio de la Igualdad de Oportunidades para mujeres y hombres”**  
**“Año del Fortalecimiento de la Soberanía Nacional”**

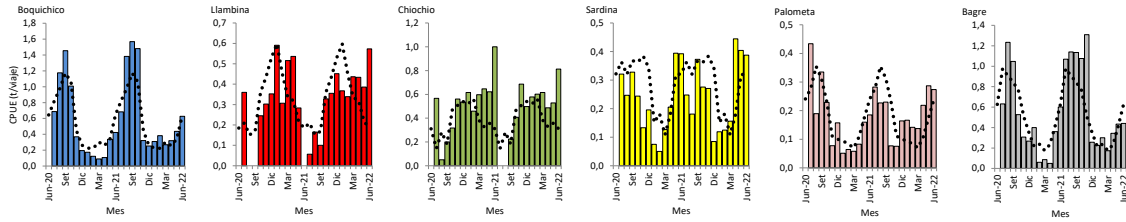

**CPUE (t/viaje) mensual de especies (6) objetivo de seguimiento pesquero (junio 2020 – junio 2022) reportado por la flota de *Pucallpa* y Patrón (línea punteada) de CPUE (2008-2018)**

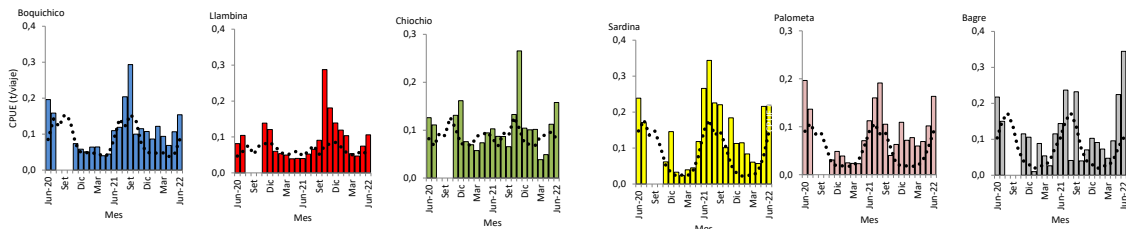

**CPUE (t/viaje) mensual de especies (6) objetivo de seguimiento pesquero (junio 2020 – junio 2022) reportado por la flota de *Yarinacocha* y Patrón (línea punteada) de CPUE (2008-2018)**

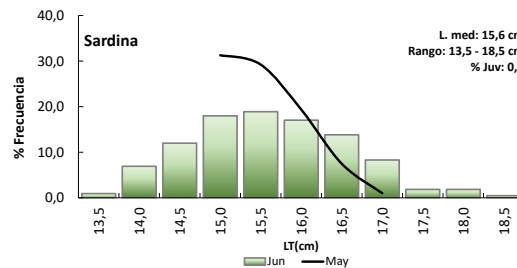
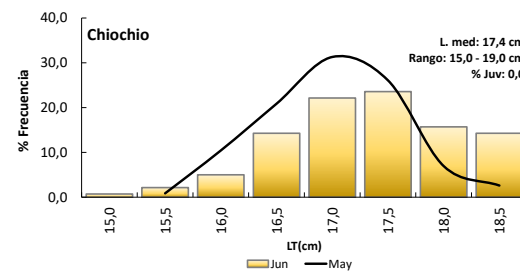
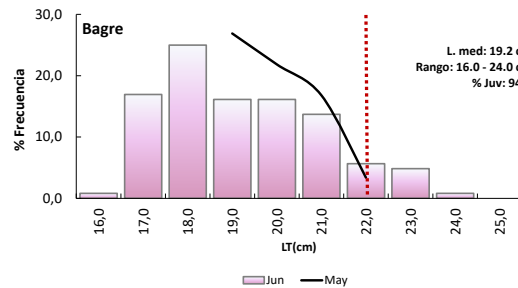
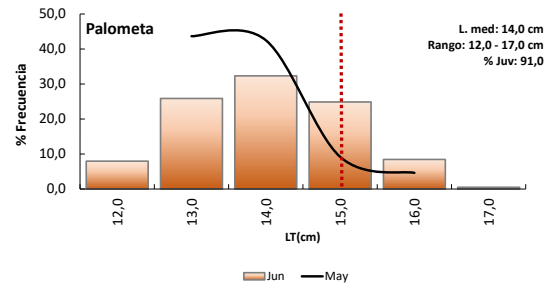
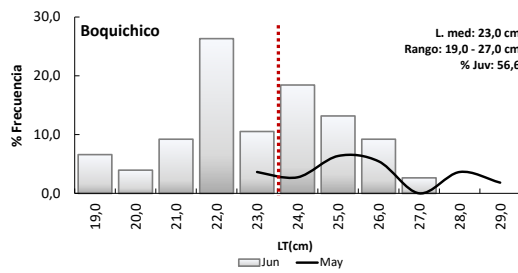

**Frecuencia de longitudes en los desembarques de las especies monitoreadas en *Ucayali***  
**Línea roja: Talla de primera madurez (TPM), en caso de no presentarse la línea roja, es porque la frecuencia registrada es mayor que la TPM**