



INSTITUTO DEL MAR DEL PERÚ
RESUMEN MENSUAL DE LA PESQUERÍA COMERCIAL EN PUCALLPA – UCAYALI
Seguimiento – Monitoreo Biológico

Del 01 al 31 de Marzo de 2011

Evolución de la pesquería.- El desembarque registrado de pescado en Pucallpa durante el mes de marzo fue de 139,9 t, obtenidos en 319 viajes realizados exclusivamente por la flota congelera, registrándose una CPUE de 0,4 t / viaje.

Se estima que la flota de Pucallpa desembarcó 934,4 t de pescado en los estados fresco-refrigerado durante el primer trimestre de 2011.

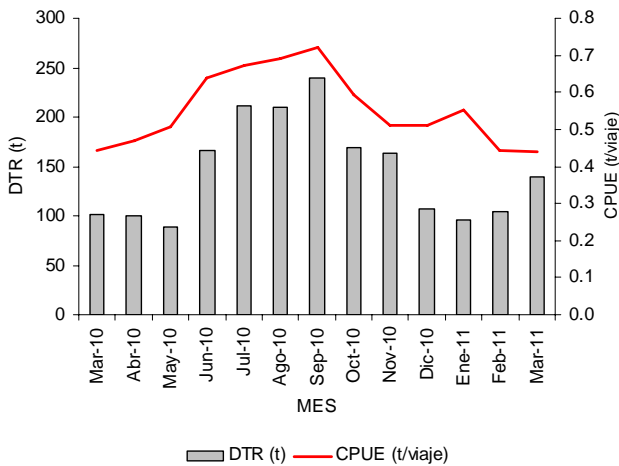

Variación de la CPUE y del DTR en puertos de Pucallpa (Marzo 2010 – Marzo 2011)

Variación porcentual del DTR y la CPUE considerando el tipo de embarcación.

Medida	Variación (%)				
	Mar-11	Feb-11	Mar-10	Mar/Feb	Mar 11/Mar 10
Desemb. Congeleros	139.9	103.9	101.0	34.6	38.5
Desemb. Fresqueros			0.4		-100.0
Desemb. Total (t)	139.9	103.9	101.4	34.6	37.9
CPUE (t/viaje)	0.4	0.4	0.4	-1.2	-1.4
Rendimiento (%)	26.4	22.9	22.4	15.7	17.9
Viajes	319	234	228	36.3	39.9
Cap. Bodega (t)	529	454.5	452		

La CPUE se mantuvo en niveles similares a febrero y al mes de marzo de 2010. El desembarque se incrementó con respecto a febrero en 35% siendo superior también al mes de marzo de 2010 en 38%. El rendimiento de pesca a pesar de ser bajo mostró un incremento de 16% con respecto al mes de febrero y de 18% con respecto a marzo de 2010.

El empleo de la red hondera incrementó los desembarques en 87,8% con respecto al mes de febrero, disminuyendo el aporte de la red trampera en 21,3% y de los anzuelos en 23,2% con respecto a febrero. Comparando el desembarque según arte con el mes de marzo de 2010, el empleo de la hondera mostró una variación de +43,8%, la trampera de +14,6% y los anzuelos de +360,6%. En marzo con la red hondera se obtuvo una CPUE de 0,5 t/viaje, con la trampera 0,3 t/viaje y con anzuelos 0,2 t/viaje.

Variación porcentual del DTR y la CPUE considerando las artes de pesca

Medida	Mes	Hondera	Trampera	Anzuelo	N.I.	Total
DTR (t)	Mar-11	95.6	35.4	1.5	7.4	139.9
	Feb-11	50.9	45.0	2.0	6.1	103.9
	Mar-10	66.5	30.9	0.3	3.8	101.4
Variación	Mar/Feb	87.8	-21	-23	22.6	
	Mar11/Mar10	43.8	15	361	97.9	
Viajes	Mar-11	187	108	9	15	319.0
	Feb-11	115	99	9	11	234.0
	Mar-10	143	75	2	8	228.0
CPUE (t/viaje)	Mar-11	0.5	0.3	0.2	0.5	0.4
	Feb-11	0.4	0.5	0.2	0.6	0.4
	Mar-10	0.5	0.4	0.2	0.5	0.4

Los lugares de pesca más frecuentados por la flota de Pucallpa y de los cuales provinieron los mayores desembarques en Marzo 2011 fueron: Islandia (obteniéndose 0,6 t/viaje), Cashibo Muyuna (0,9 t/viaje) y Anguillal (0,5 t/viaje). Los mayores rendimientos de pesca se obtuvieron en Cashibo Muyuna (50,8%), reportándose un total de 51 lugares de pesca.

Principales lugares de pesca de la flota de Pucallpa durante Marzo de 2011

Lugares de Pesca	DTR (t)	Viajes	Cap/Bod	t / viaje	Rendimiento (%)
Islandia	12.3	19	34.5	0.6	35.6
Cashibo Muyuna	10.9	12	21.5	0.9	50.8
Anguillal	9.8	18	30	0.5	32.6
Agua Negra	9.7	28	44.5	0.3	21.8
Alianza	8.9	25	39	0.4	22.8
Abujao	7.9	23	36.5	0.3	21.8
Chauya	6.8	21	33	0.3	20.6
Villa El Pescador	6.5	21	34.5	0.3	18.8
Tushmo	5.8	19	33	0.3	17.5
Tipishca Masisea	5.1	14	22.5	0.4	22.8
Otros	56.2	119	200	0.5	28.1
Total	139.9	319	529	0.4	26.4

Durante Marzo de 2011, boquichico fue la especie más importante en los desembarques de la flota de Pucallpa, constituyendo el 29% del desembarque registrado. Llambina fue la segunda especie en importancia aportando el 20,9% al desembarque, siguiéndole "mota", "doncella", "liza", "palometa", "fasaco", "maparate", "juilla" y "piro" que en conjunto aportan con el 88% del desembarque (103,93 t).

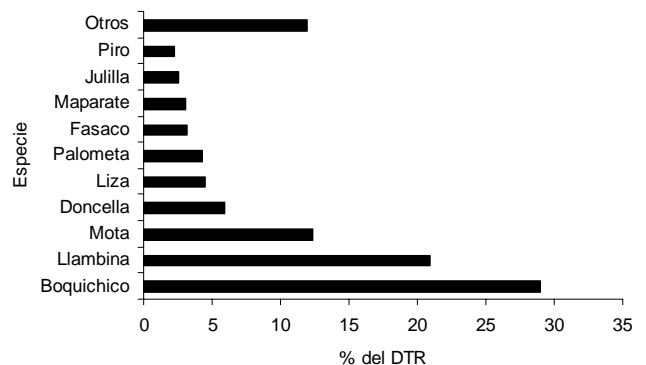

Principales especies desembarcadas en los puertos de Pucallpa durante Marzo de 2011

Monitoreo de las principales pesquerías de la flota comercial de Pucallpa (Marzo 2011)

Especie	Desembarque Registrado (t)			Variación	
	Mar-11	Feb-11	Mar-10	Mar / Feb	Mar 11 / Mar 10
Boquichico	96.8	30.1	24.6	221.6	293.4
Llambina	11.5	12.9	21.8	-10.7	-47.3
Chiochio	0.6	21.7	19.3	-97.1	-96.7
Sardina	0.7	0.7	0.8	-7.0	-20.5
Palometa	4.0	2.3	1.6	74.8	149.7
Maparate	1.6	3.3	6.9	-50.2	-76.2
Otros (spp)	24.6	33.0	26.3	-25.2	-6.4
Total	139.9	103.9	101.4	34.6	37.9

De las seis especies monitoreadas, incrementaron en el desembarque - con respecto a febrero - boquichico (221,6%) y palometa (74,8%), las demás especies mostraron variaciones negativas. Con respecto a marzo de 2010, los incrementos fueron mayores, incrementando boquichico en 293,4% y palometa en 149,7%, las demás especies mostraron también variaciones negativas.

Frecuencia de longitudes de las principales especies en los desembarques de Pucallpa

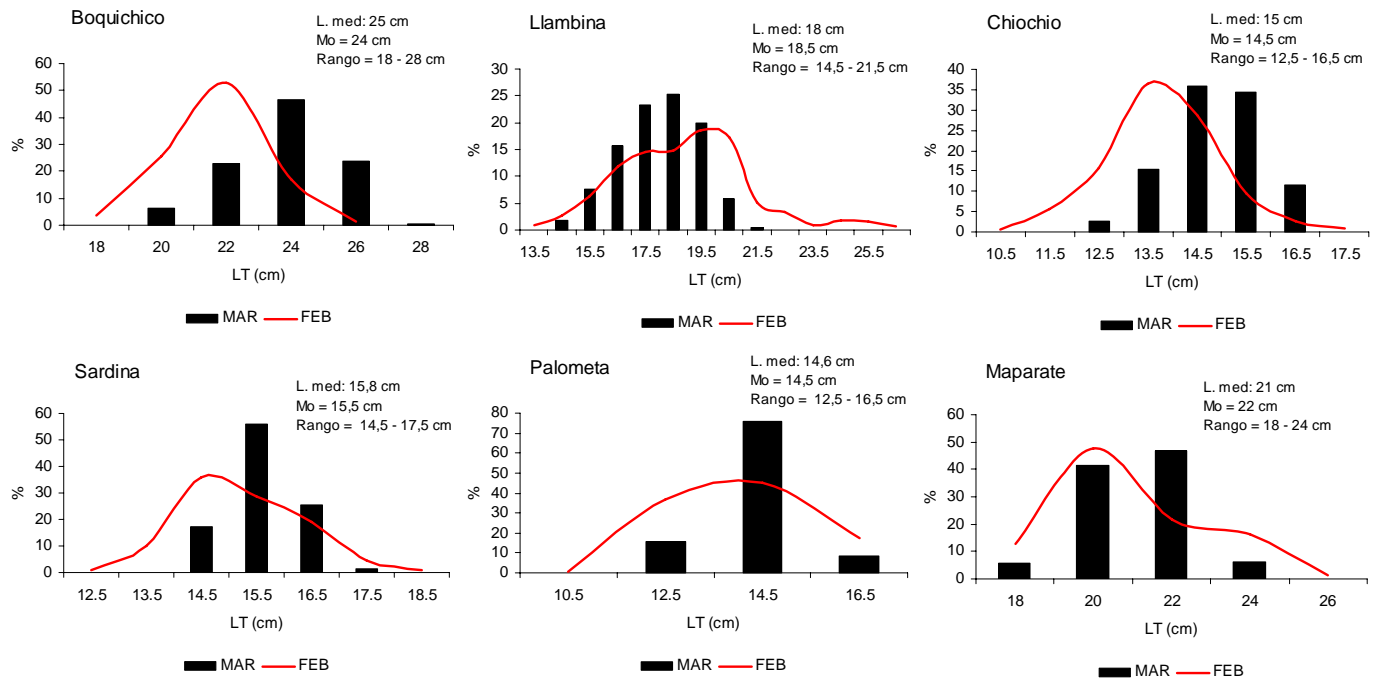

Las modas de la frecuencia de longitudes desembarcadas de boquichico, chiochio, sardina y maparate evidenciaron un desplazamiento hacia la derecha de la distribución, con respecto al mes de febrero, hallándose en el caso de boquichico la talla media en la longitud recomendada para su manejo (las tallas mas frecuentes se hallan por debajo de esta recomendación). En el caso de chiochio y sardina las longitudes medias y las modas se hallan por sobre la TMM. En maparate, a pesar de ocurrir el desplazamiento de la moda a tallas superiores a la de febrero, tanto la moda como la talla media se hallan por debajo de la TMM estimada para la especie. En llambina se presentó un desplazamiento a tallas inferiores tanto en la moda, media y rango desembarcado que se hallaron por debajo de la TMM estimada y finalmente palometa mostró una moda similar a febrero. Basado en esta información se puede decir que maparate y llambina fueron las especies que se desembarcaron a tallas inferiores a la TMM estimada para cada especie.

Blgo. José Carlos Riofrío Quijandría
Tco. Víctor Muñoz Pezo