

RESUMEN MENSUAL DE LA PESQUERÍA COMERCIAL EN PUCALLPA – UCAYALI

Seguimiento – Monitoreo Biológico, del 01 al 28 de febrero de 2021

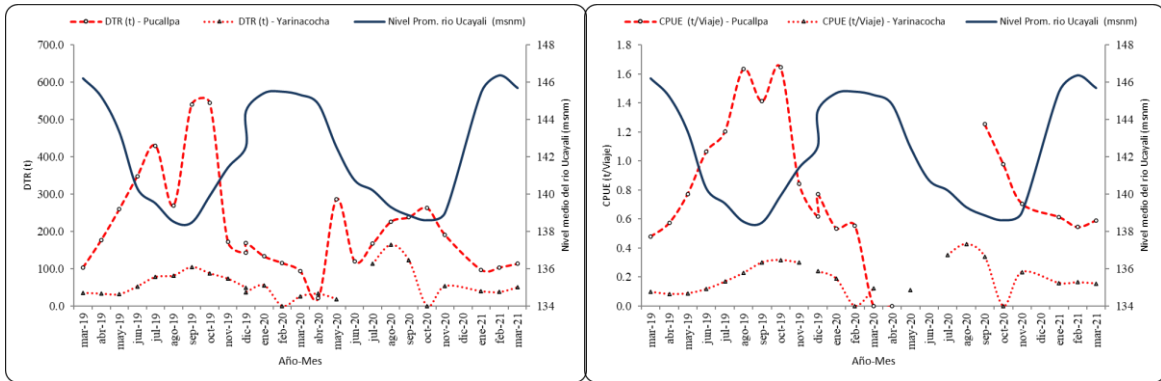

Desembarque Total Registrado (izquierda) y Captura por Unidad de Esfuerzo (derecha) en relación al nivel promedio del río Ucayali (msnm) de las flotas pesqueras de Pucallpa y Yarinacocha en el periodo marzo 2019 - marzo 2021

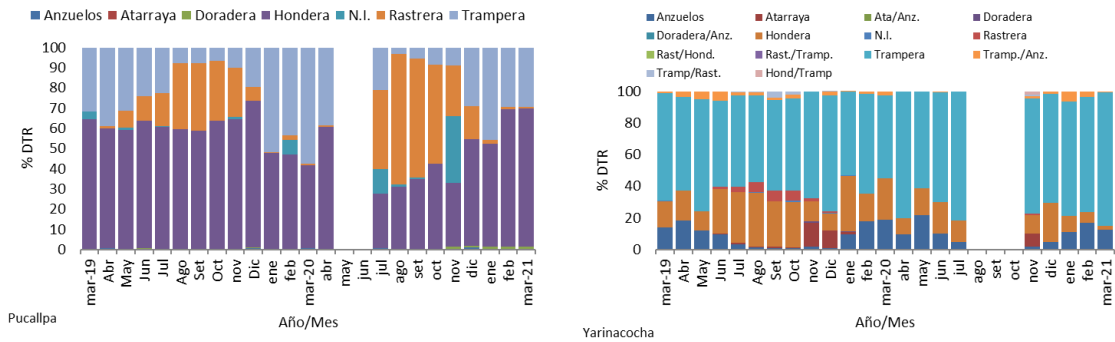

Frecuencia porcentual de uso de artes y aparejos de pesca por las flotas pesqueras de Pucallpa y Yarinacocha asociado a sus respectivos niveles de DTR (marzo 2019 - marzo 2021)

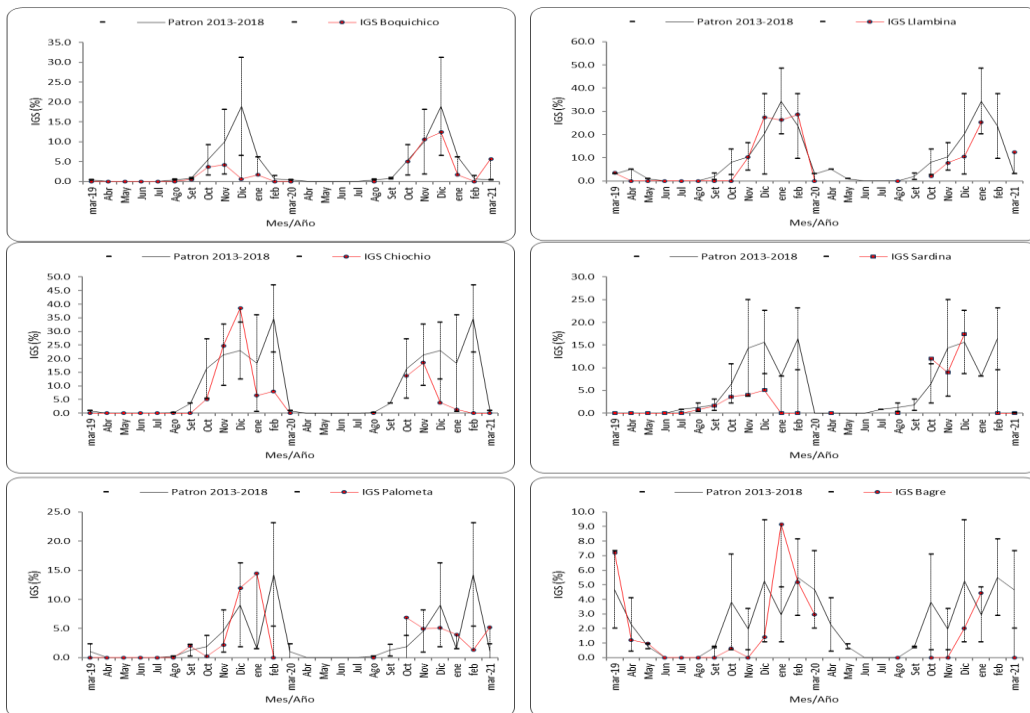

Variación del IGS de 6 especies objetivo de seguimiento pesquero (marzo 2019 – marzo 2021)

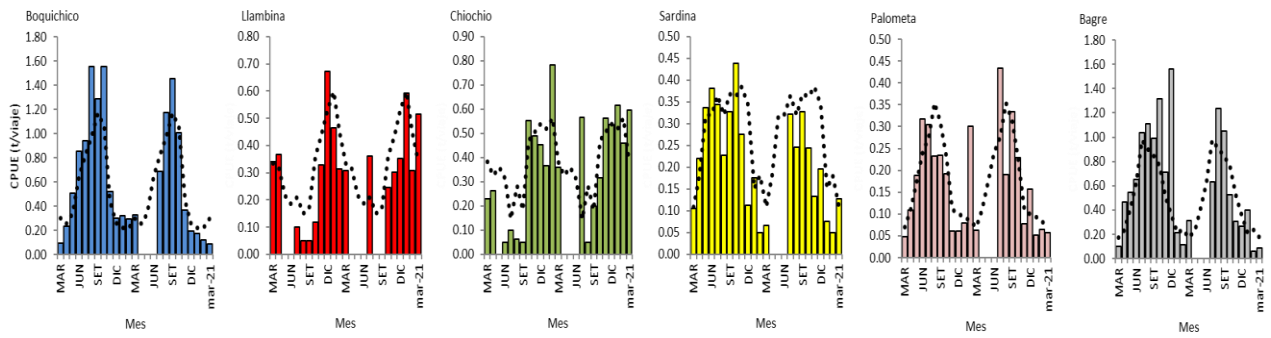

CPUE (t/viaje) mensual de especies (6) objetivo de seguimiento pesquero (marzo 2019-marzo 2021) reportado por la flota de Pucallpa y Patrón (línea punteada) de CPUE (2008-2018)

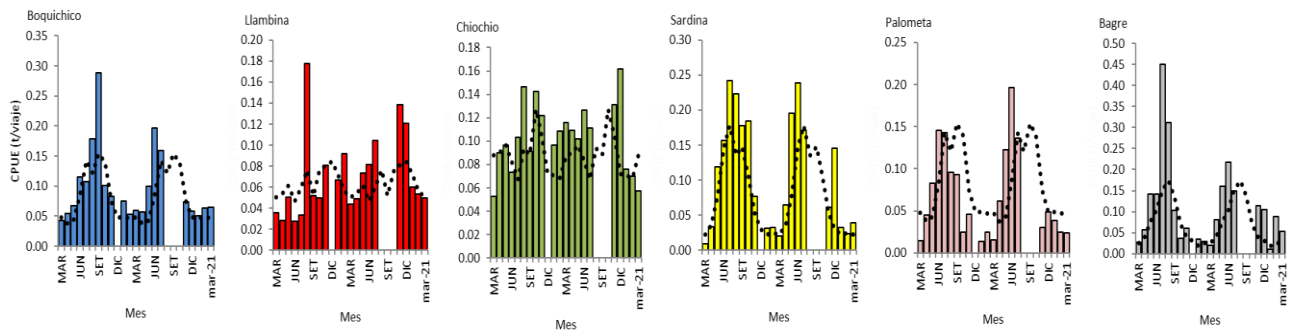

CPUE (t/viaje) mensual de especies (6) objetivo de seguimiento pesquero (marzo 2019-marzo 2021) reportado por la flota de Yarinacocha y Patrón (línea punteada) de CPUE (2008-2018)

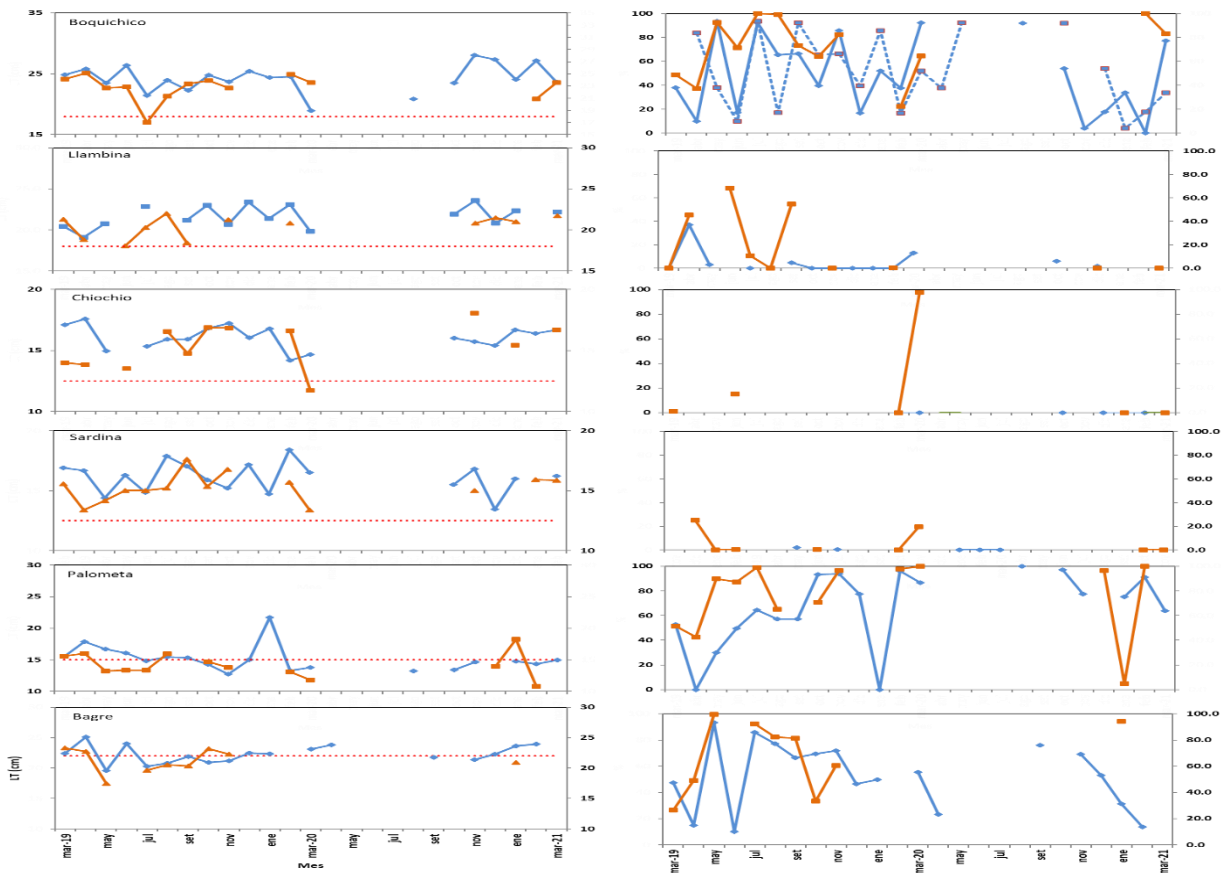

Talla media registrada en los desembarques asociada a la TPM (izquierda) y porcentaje de las tallas inferiores a la TPM (derecha) de las especies objetivo de seguimiento pesquero en Pucallpa (línea azul) y Yarinacocha (línea roja) (marzo 2019 – marzo 2021)