

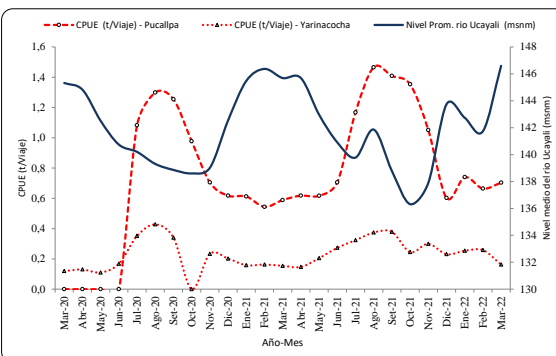

“Decenio de la Igualdad de Oportunidades para mujeres y hombres”
“Año del Fortalecimiento de la Soberanía Nacional”

RESUMEN MENSUAL DE LA PESQUERÍA COMERCIAL EN PUCALLPA – UCAYALI
Seguimiento – Monitoreo Biológico, del 01 al 31 de marzo de 2022

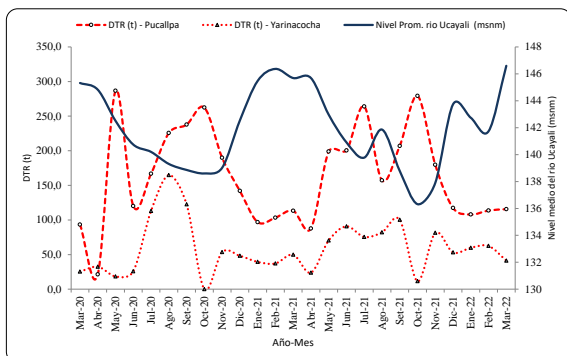

Desembarque Total Registrado (DTR), CPUE (t/viaje) y nivel medio del río Ucayali (msnm) en el periodo marzo 2020 – marzo 2022 reportados por la flota de Pucallpa y Yarinacocha

Fuente: PRODUCE - Datos de Pucallpa de abril a julio 2020.

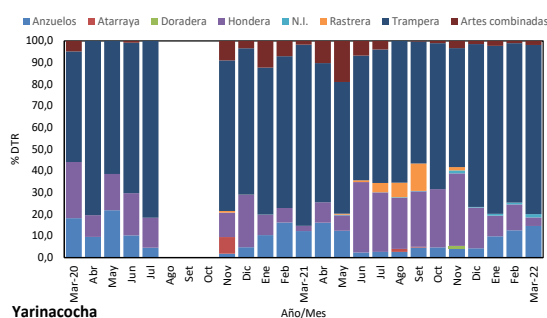
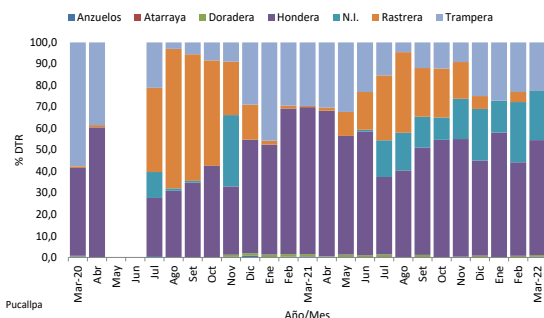

Aporte al desembarque según artes de pesca (marzo 2020-marzo 2022) en Pucallpa (izquierda) y Yarinacocha (derecha)

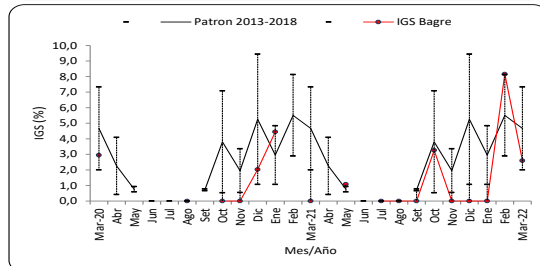
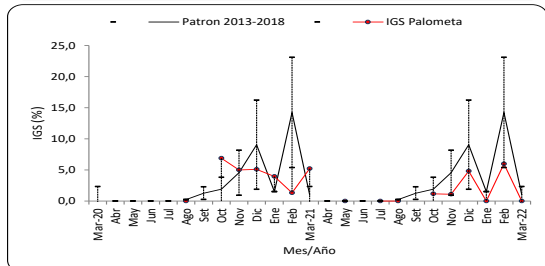
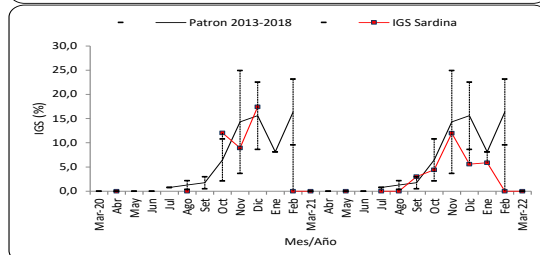
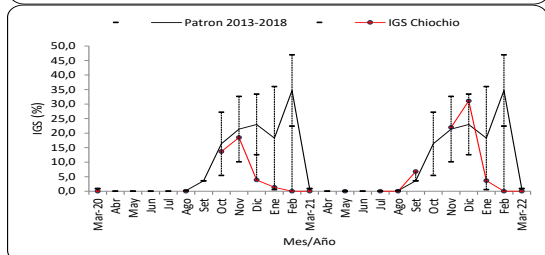
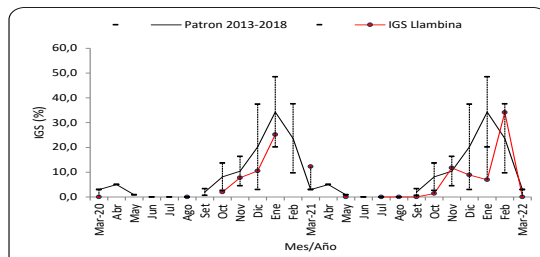
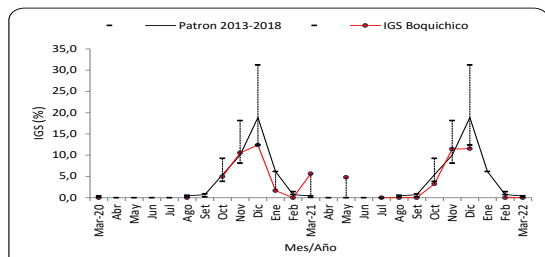

Variación del IGS de 6 especies objetivo de seguimiento pesquero (marzo 2020 – marzo 2022), Ucayali



S. FLORES

“Decenio de la Igualdad de Oportunidades para mujeres y hombres”
“Año del Fortalecimiento de la Soberanía Nacional”

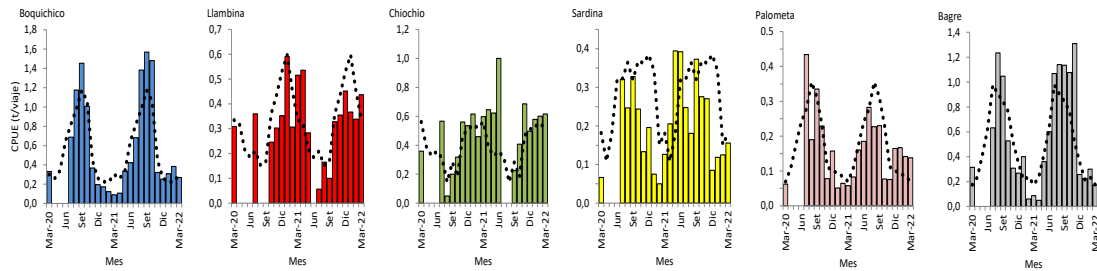

CPUE (t/viaje) mensual de especies (6) objetivo de seguimiento pesquero (marzo 2020 – marzo 2022) reportado por la flota de **Pucallpa** (barras) y Patrón (línea punteada) de CPUE (2008-2018)

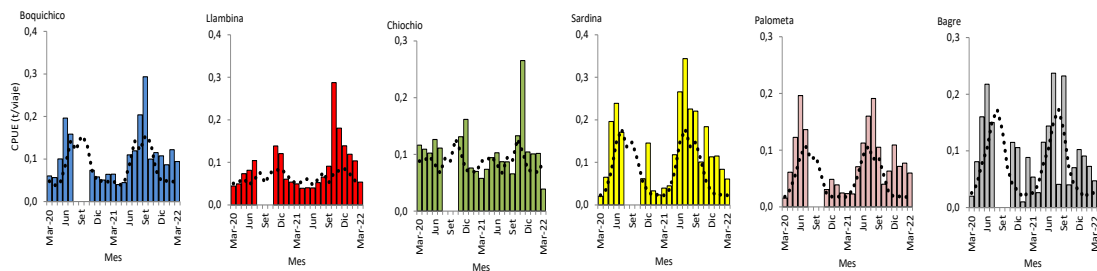

CPUE (t/viaje) mensual de especies (6) objetivo de seguimiento pesquero (marzo 2020 – marzo 2022) reportado por la flota de **Yarinacocha** (barras) y Patrón (línea punteada) de CPUE (2008-2018)

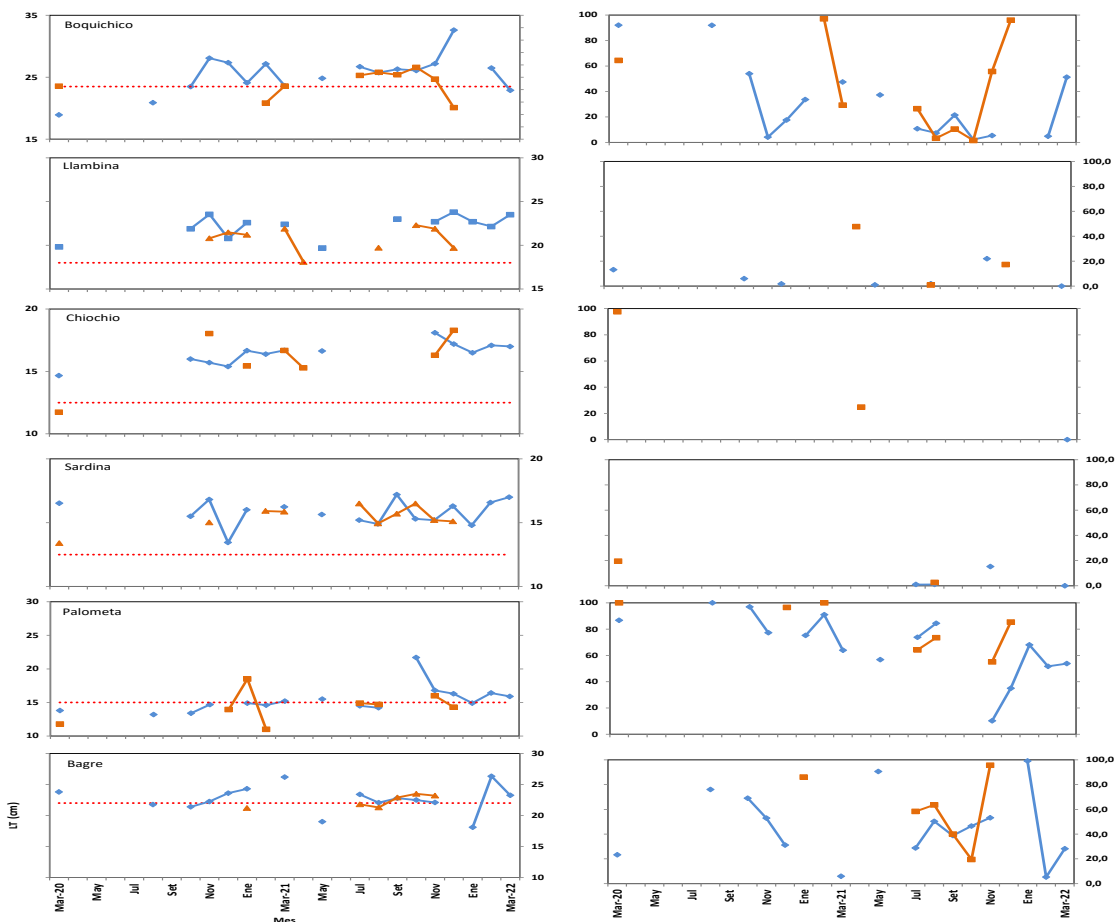

Izquierda: Talla media registrada en los desembarques de las especies objeto de seguimiento. Línea azul: Pucallpa; línea naranja: Yarinacocha; línea roja: talla de primera madurez (TPM)

Derecha: Porcentaje de las tallas inferiores a la TM de las especies objetivo de seguimiento pesquero. Línea azul: Pucallpa; línea naranja: Yarinacocha

