

“Decenio de la Igualdad de Oportunidades para Mujeres y Hombres”  
 “Año del Fortalecimiento de la Soberanía Nacional”  
 “Año del Bicentenario del Congreso de la República del Perú”

### RESUMEN MENSUAL DE LA PESQUERÍA COMERCIAL EN PUCALLPA – UCAYALI Seguimiento – Monitoreo Biológico, del 01 al 31 de mayo de 2022

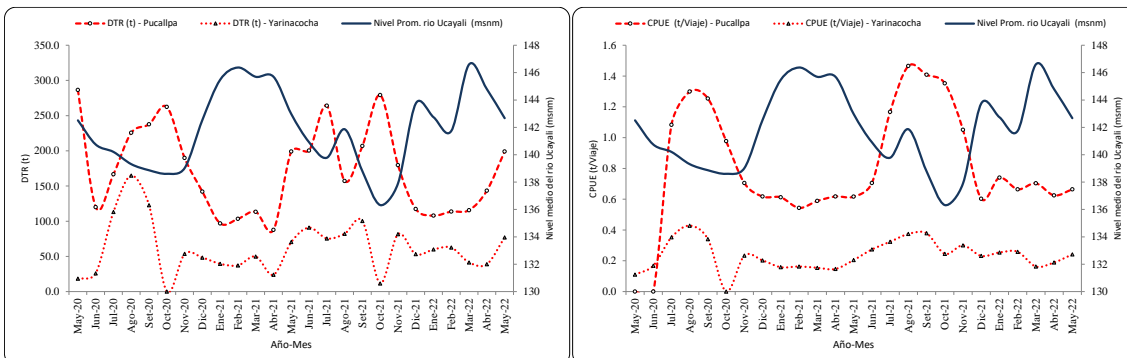

Desembarque Total Registrado (DTR) - CPUE (t/viaje) y nivel medio del río Ucayali (msnm) en el periodo mayo 2020 – mayo 2022 reportados por la flota de **Pucallpa** y **Yarinacocha**

Fuente: PRODUCE – Datos de Pucallpa de abril a julio 2020

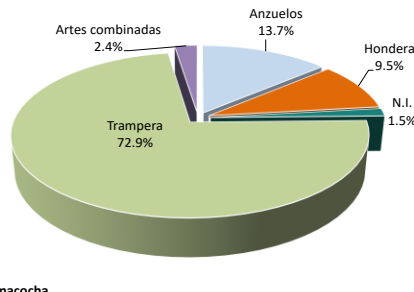
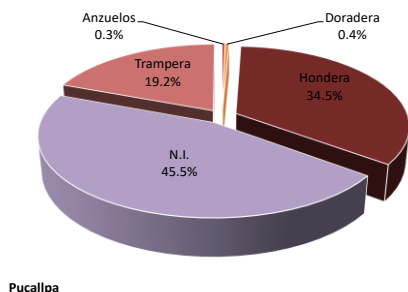

Aporte al desembarque según artes de pesca (mayo 2020) en **Pucallpa** (izquierda) y **Yarinacocha** (derecha)

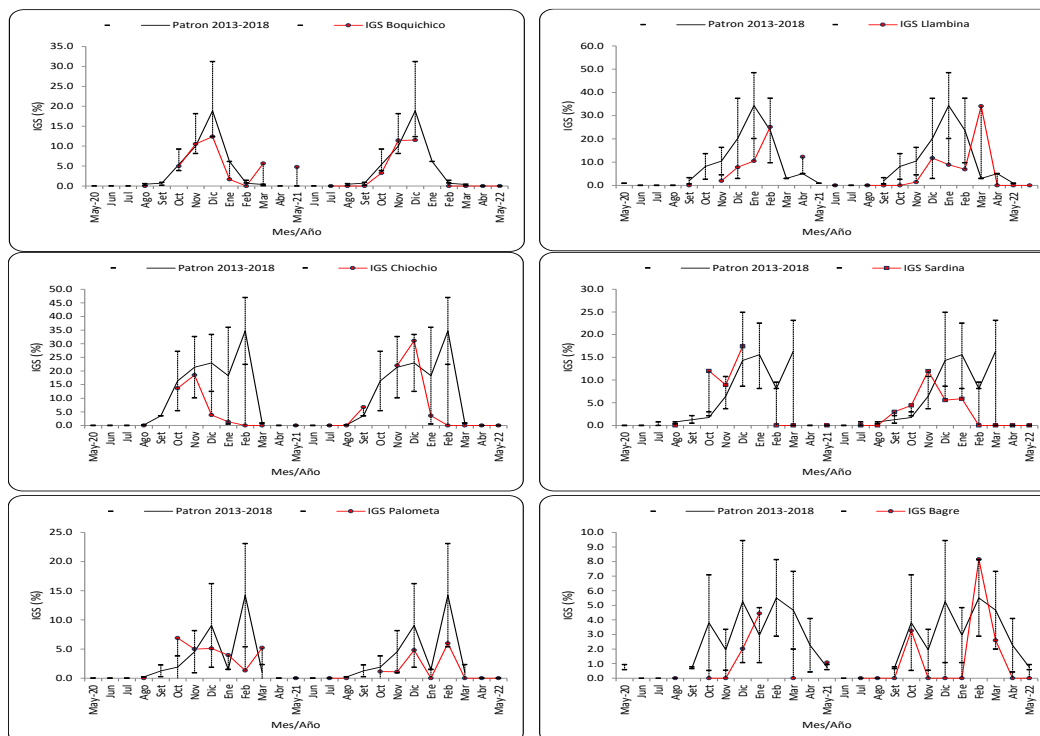

Variación del IGS de 6 especies objetivo de seguimiento pesquero (mayo 2020 – mayo 2022) en **Ucayali**

“Decenio de la Igualdad de Oportunidades para Mujeres y Hombres”  
 “Año del Fortalecimiento de la Soberanía Nacional”  
 “Año del Bicentenario del Congreso de la República del Perú”

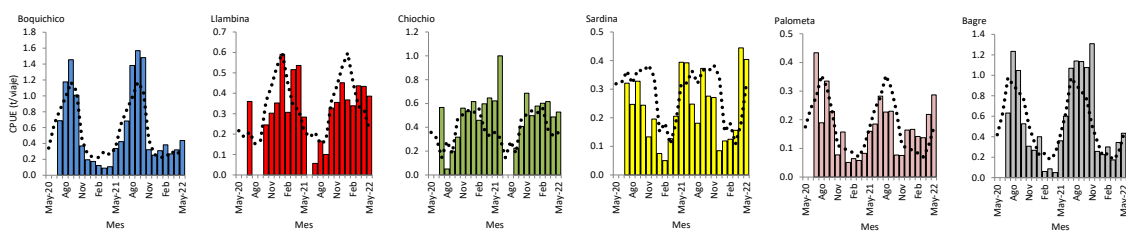

**CPUE (t/viaje) mensual de especies (6) objetivo de seguimiento pesquero (mayo 2020 – mayo 2022) reportado por la flota de **Pucallpa** y Patrón (línea punteada) de CPUE (2008-2018)**

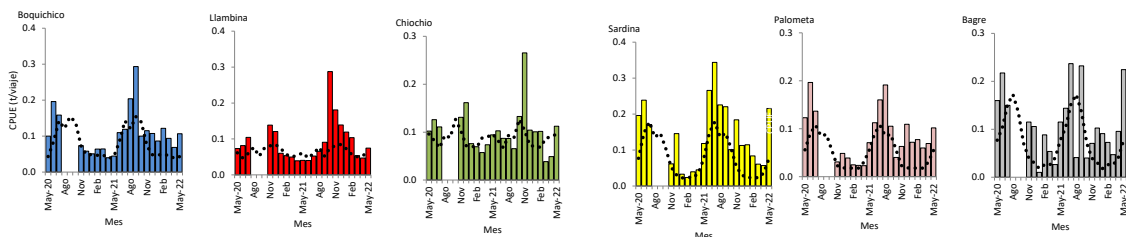

**CPUE (t/viaje) mensual de especies (6) objetivo de seguimiento pesquero (mayo 2020 – mayo 2022) reportado por la flota de **Yarinacocha** y Patrón (línea punteada) de CPUE (2008-2018)**

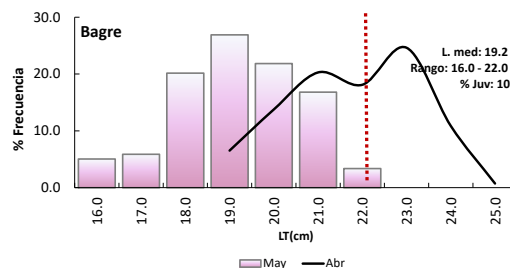
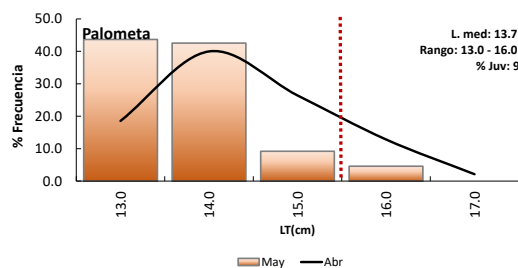
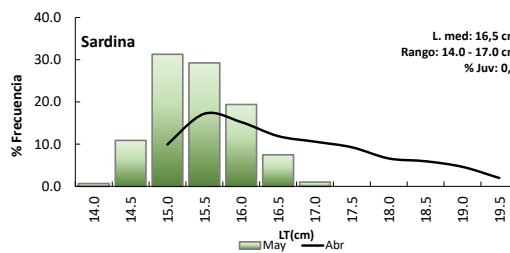
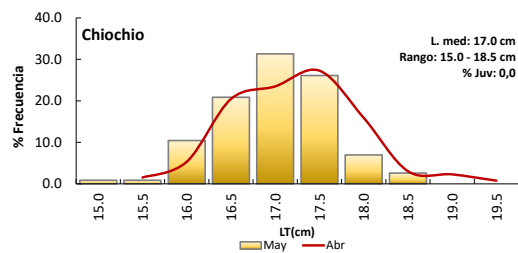
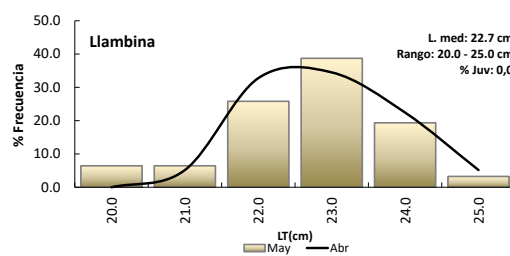
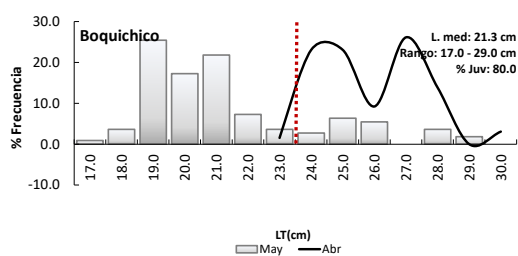

**Frecuencia de longitudes en los desembarques de las especies monitoreadas en **Ucayali****  
 Línea roja: Talla de primera madurez (TPM), en caso de no presentarse la línea roja, es porque la frecuencia registrada es mayor que la TPM.