

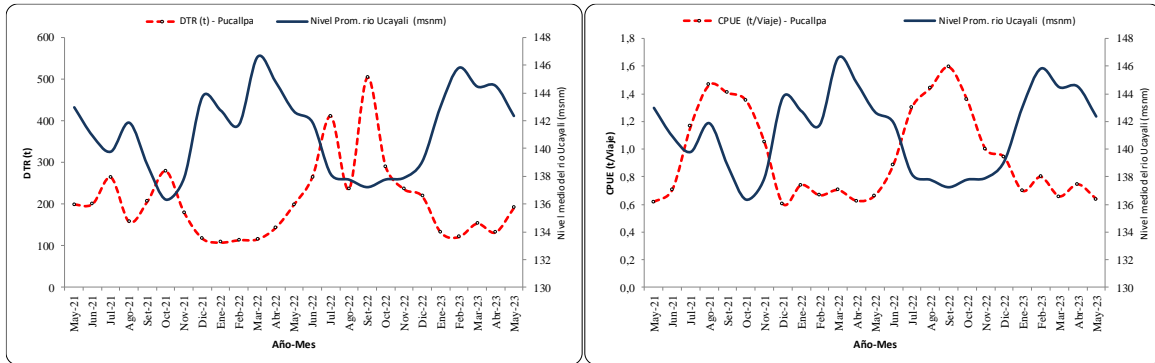

**“Decenio de la Igualdad de Oportunidades para Mujeres y Hombres”
“Año de la unidad, la paz y el desarrollo”**

RESUMEN MENSUAL DE LA PESQUERÍA COMERCIAL EN PUCALLPA – UCAYALI
Seguimiento – Monitoreo Biológico, del 01 al 31 de mayo de 2023



Desembarque Total Registrado (DTR) - CPUE (t/viaje) y nivel medio del río Ucayali (msnm) en el periodo mayo 2021 – mayo 2023 reportados por la flota de **Pucallpa**

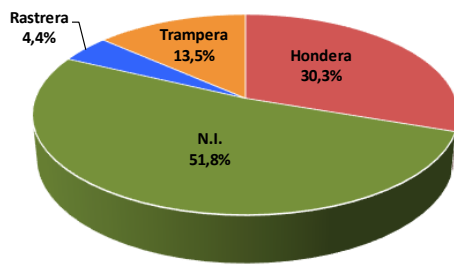

Aporte al desembarque según artes de pesca (mayo 2023) en **Pucallpa**

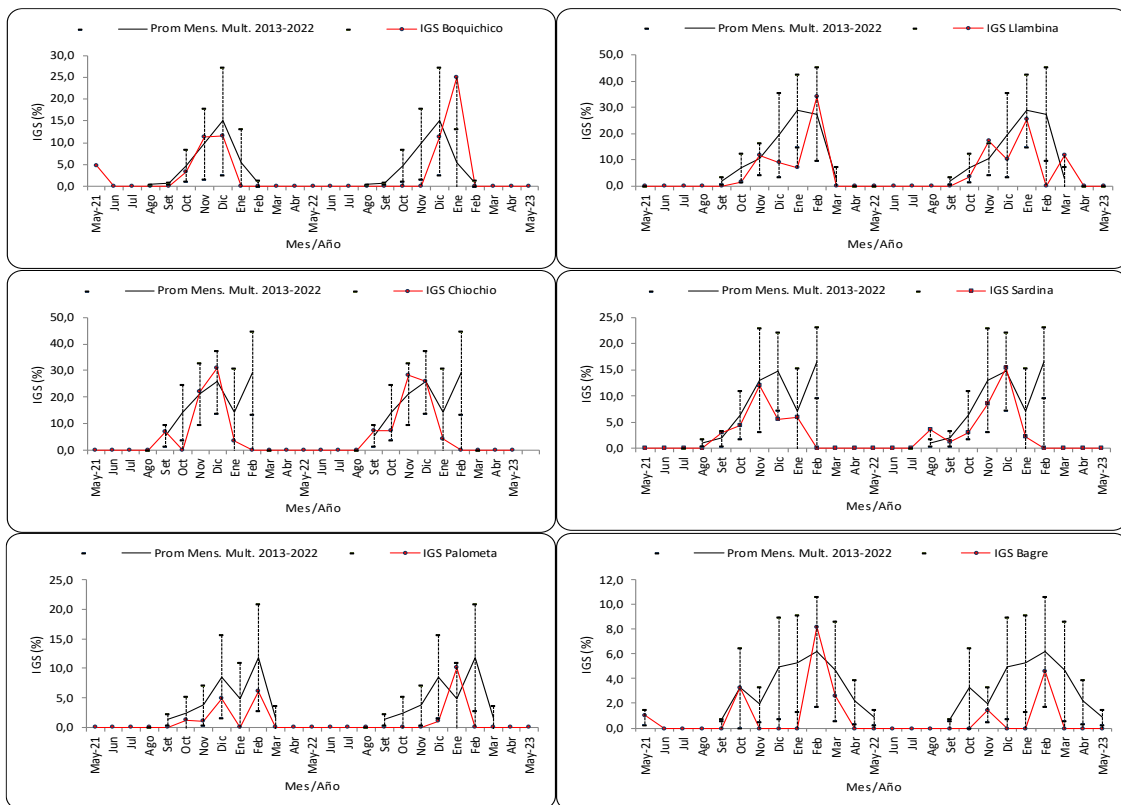

Variación del IGS de 6 especies objetivo de seguimiento pesquero (mayo 2021 – mayo 2023) en **Ucayali**



**“Decenio de la Igualdad de Oportunidades para Mujeres y Hombres”
“Año de la unidad, la paz y el desarrollo”**

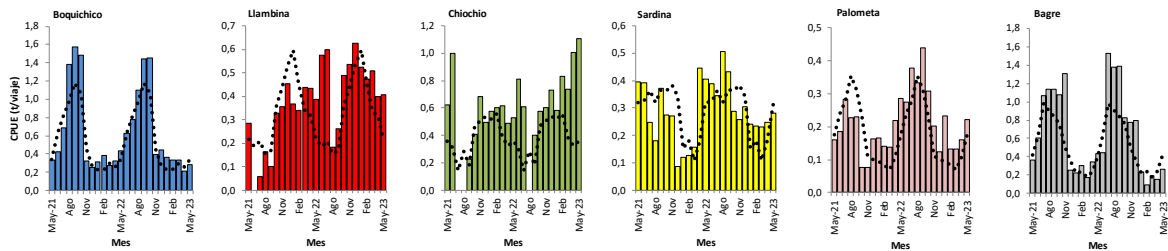

*CPUE (t/viaje) mensual de especies (6) objetivo de seguimiento pesquero (mayo 2021 – mayo 2023) reportado por la flota de **Pucallpa** y Patrón (línea punteada) de CPUE (2008-2019)*

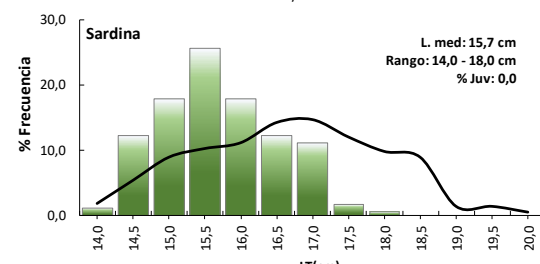
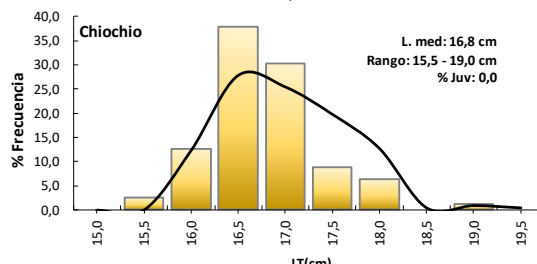
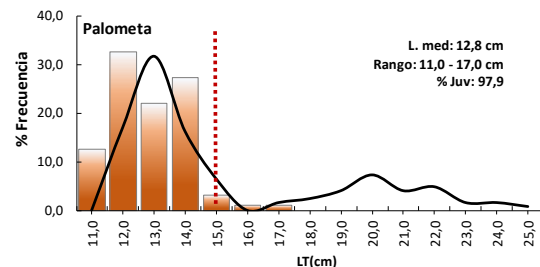
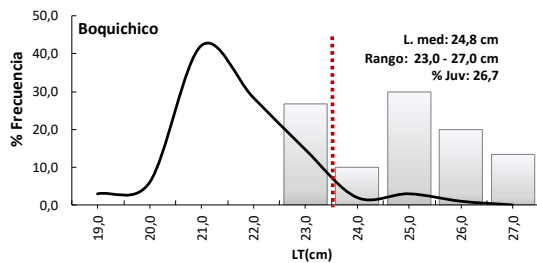

*Frecuencia de longitudes en los desembarques de las especies monitoreadas en **Ucayali**
Línea roja: Talla de primera madurez (TPM); en caso de no presentarse la línea roja, es porque la frecuencia registrada es mayor que la TPM estimada*

