

RESUMEN MENSUAL DE LA PESQUERÍA COMERCIAL EN PUCALLPA – UCAYALI

Seguimiento – Monitoreo Biológico, del 01 al 31 de octubre de 2020

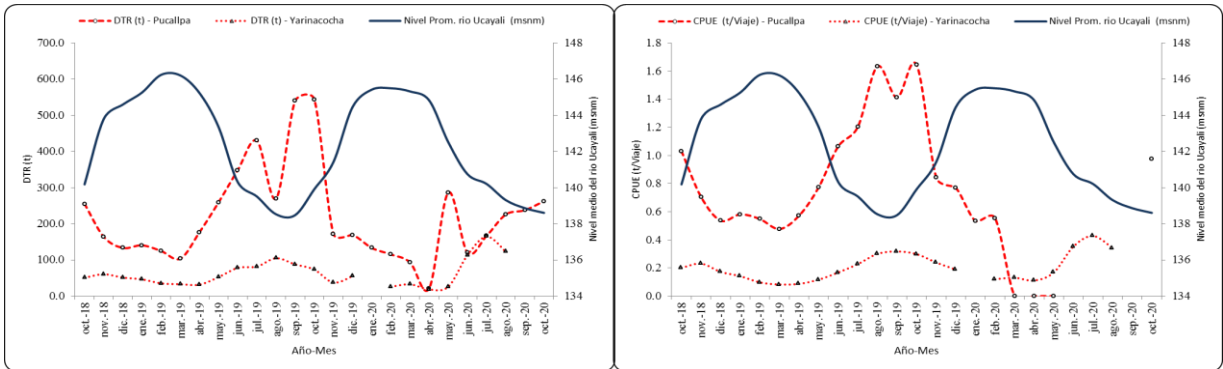

Desembarque Total Registrado (izquierda) y Captura por Unidad de Esfuerzo (derecha) en relación al nivel promedio del río Ucayali (msnm) de las flotas pesqueras de Pucallpa y Yarinacocha en el periodo octubre 2018 - octubre 2020

Datos de desembarcadero de Pucallpa de abril a julio brindados por PRODUCE

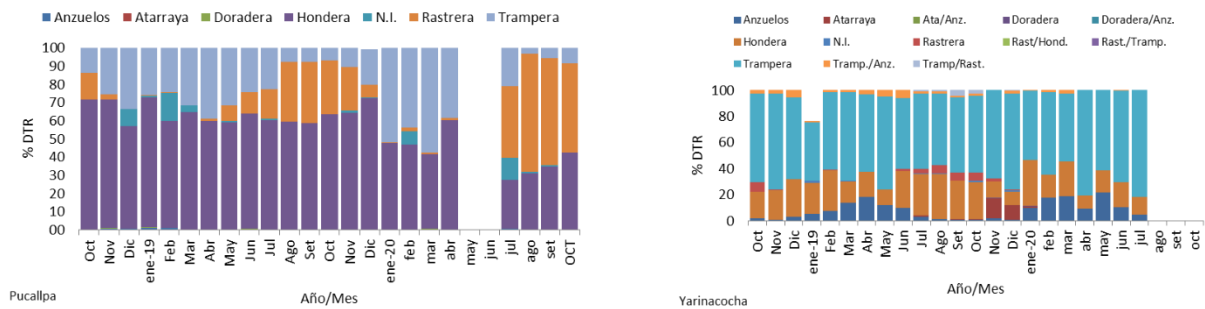

Frecuencia porcentual de uso de artes y aparejos de pesca por las flotas pesqueras de Pucallpa y Yarinacocha asociado a sus respectivos niveles de DTR (octubre 2018 - octubre 2020)

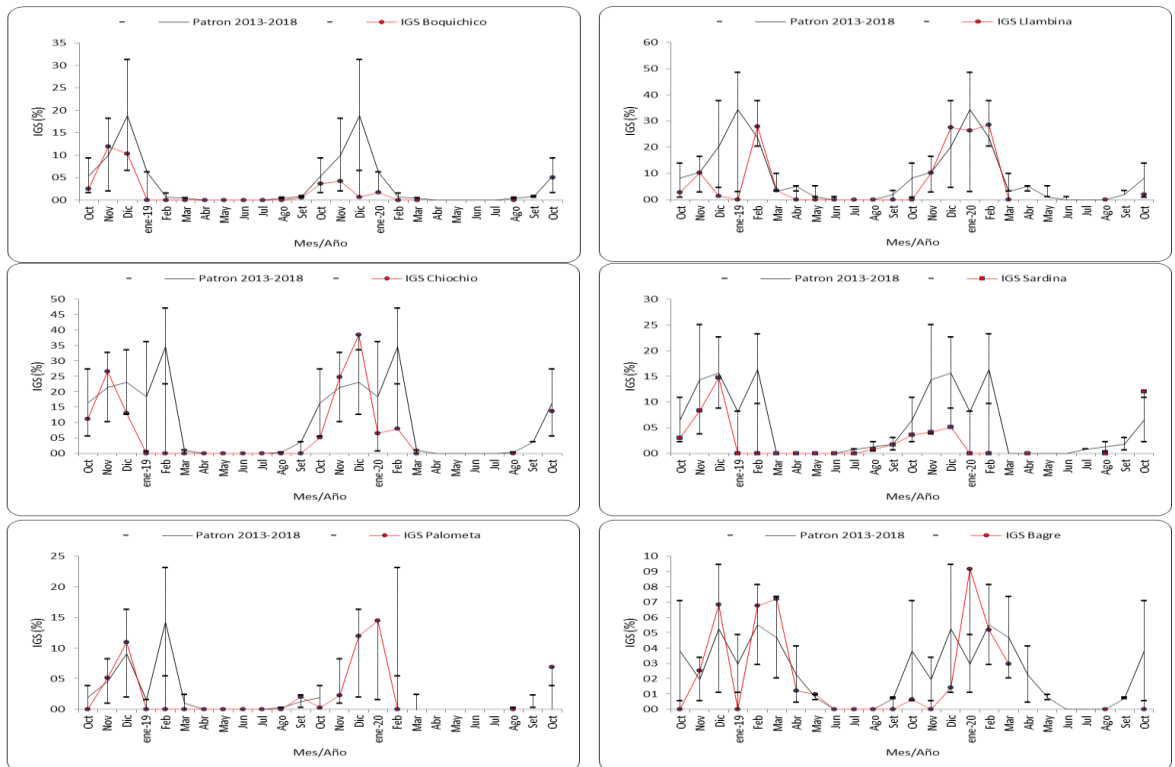

Variación del IGS de 6 especies objetivo de seguimiento pesquero (octubre 2018 - octubre 2020)

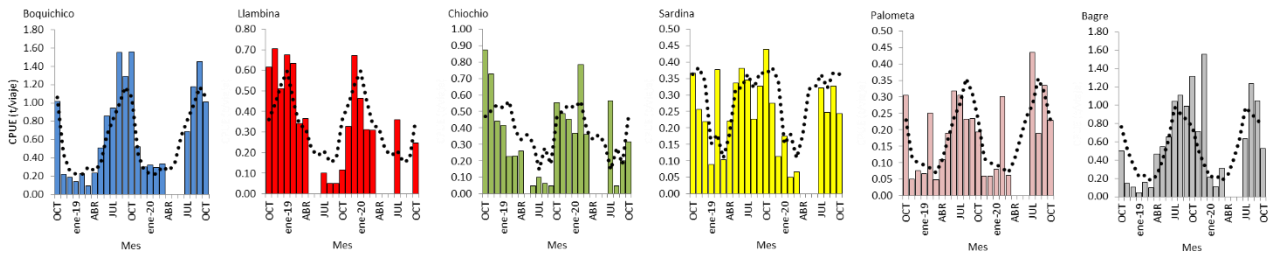

CPUE (t/viaje) mensual de las seis (6) especies objeto de seguimiento pesquero de la flota pesquera de Pucallpa (octubre 2018 - octubre 2020) y patrón de CPUE (línea punteada)

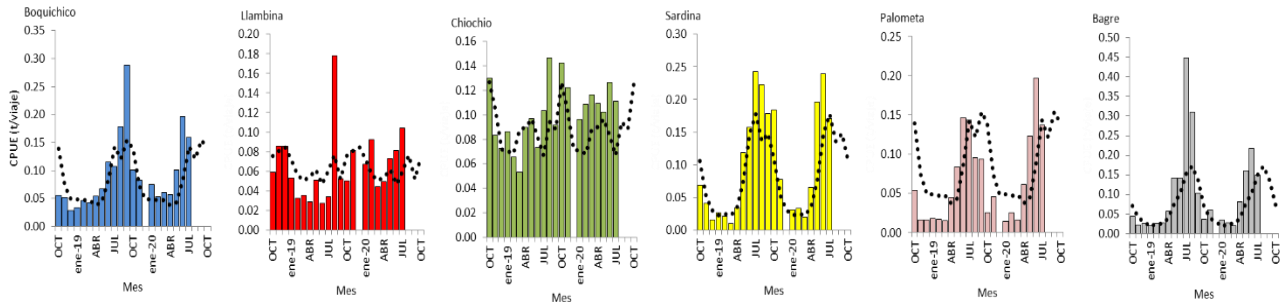

CPUE (t/viaje) mensual de seis (6) especies objeto de seguimiento pesquero de la flota pesquera de Yarinacochoa (octubre 2018 - octubre 2020) y patrón de CPUE (línea punteada)

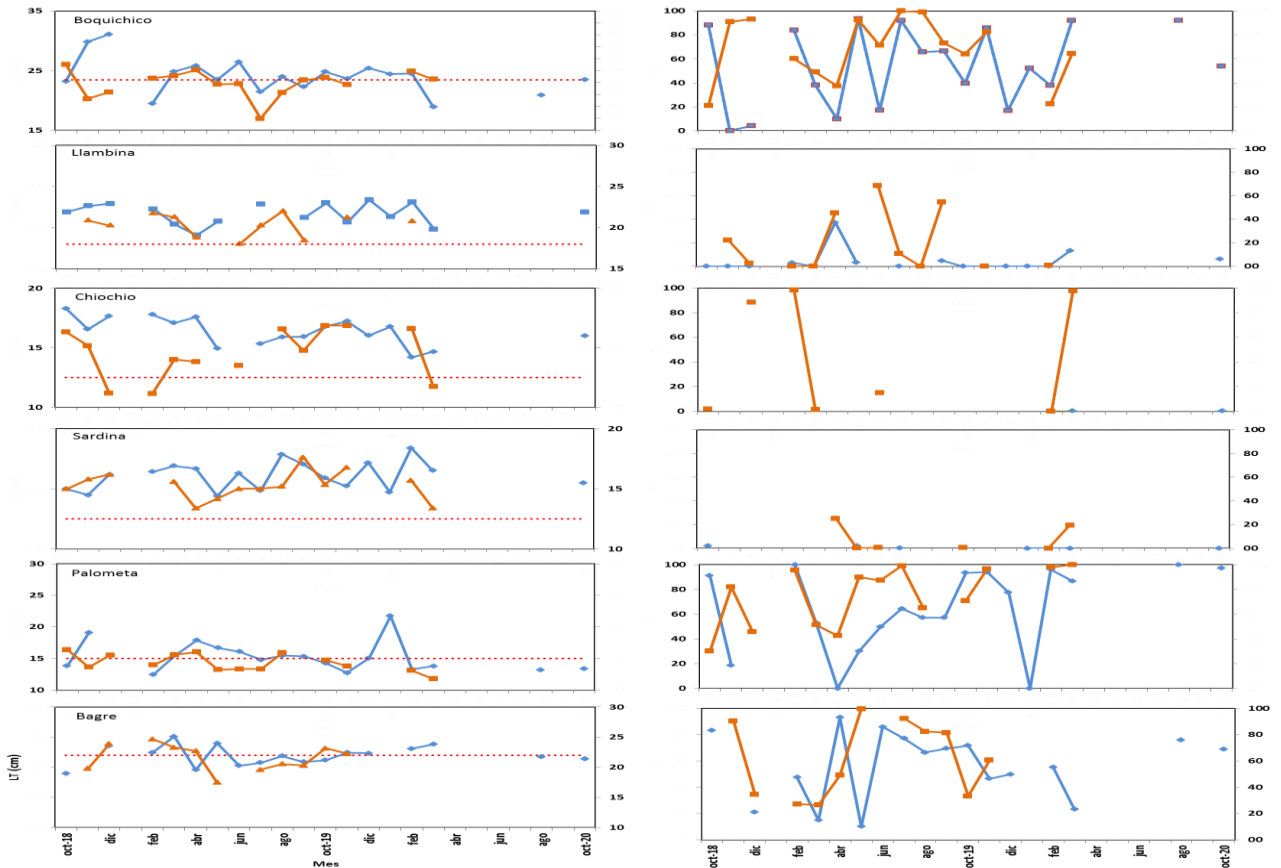

Talla media estimada de las especies objeto de seguimiento pesquero asociada a sus TPM (izquierda) y porcentaje de tallas inferiores a su TPM (derecha) desembarcados en Pucallpa (línea azul) y Yarinacochoa (línea roja) (octubre 2018 – octubre 2020)