

"Decenio de la Igualdad de Oportunidades para mujeres y hombres"
 "Año del Bicentenario del Perú: 200 años de Independencia"

RESUMEN MENSUAL DE LA PESQUERÍA COMERCIAL EN PUCALLPA – UCAYALI
Seguimiento – Monitoreo Biológico, del 01 al 30 de setiembre de 2021

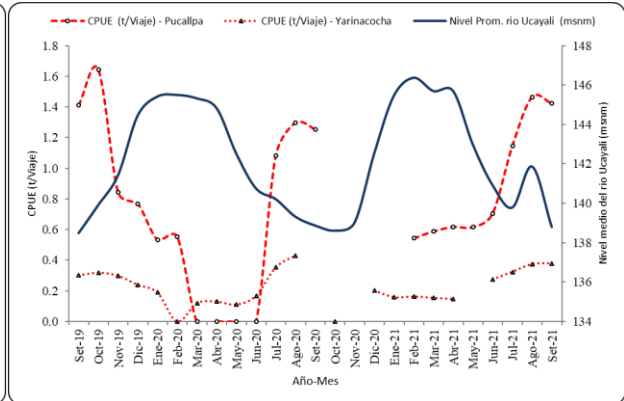

Desembarque Total Registrado (DTR) - CPUE (t/viaje) y nivel medio del río Ucayali (msnm) en el periodo setiembre 2019 – setiembre 2021 reportados por la flota de Pucallpa y Yarinacocho

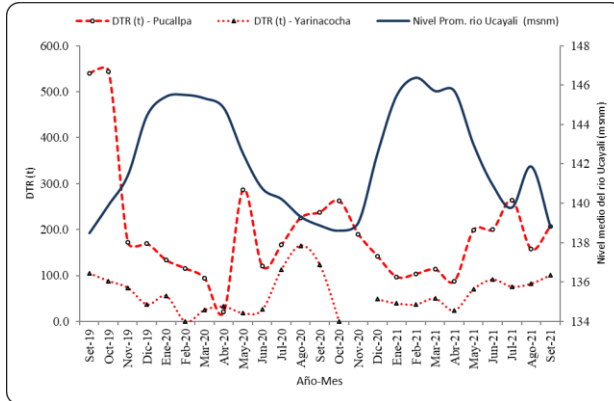
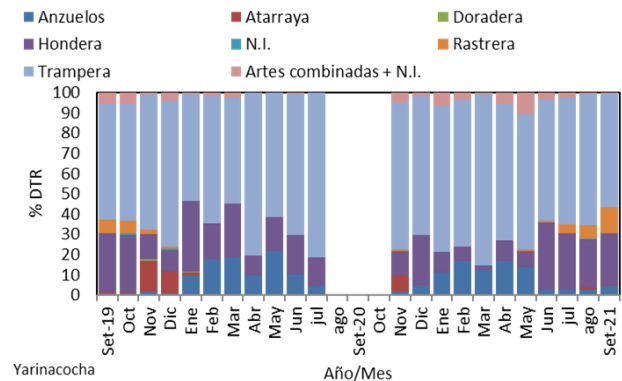
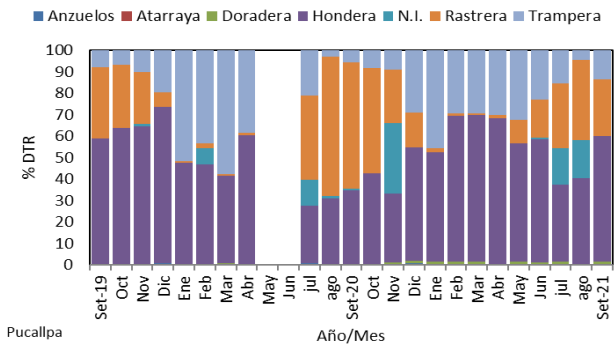

Principales artes de pesca de la pesca comercial (setiembre 2019 – setiembre 2021) en Pucallpa y Yarinacocho

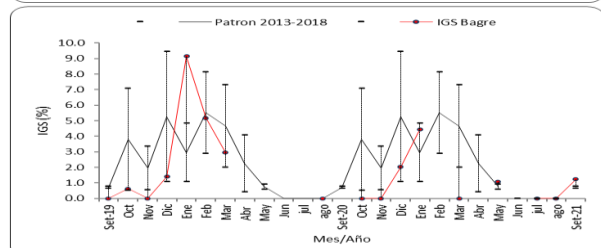
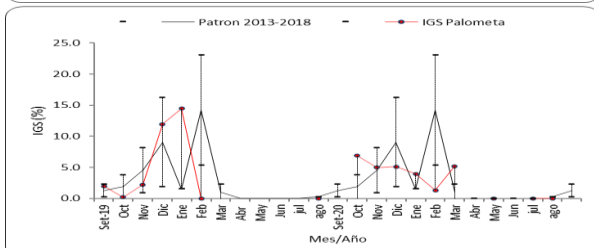
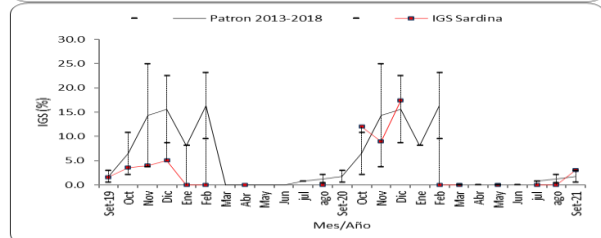
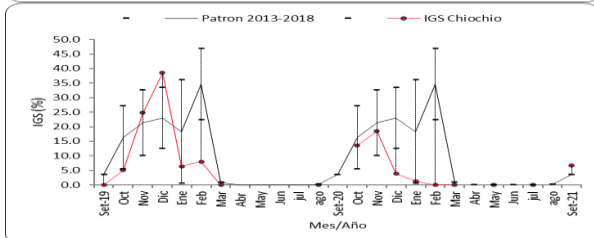
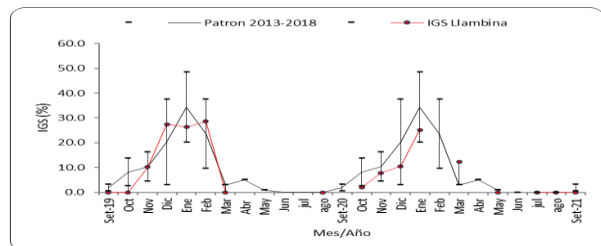
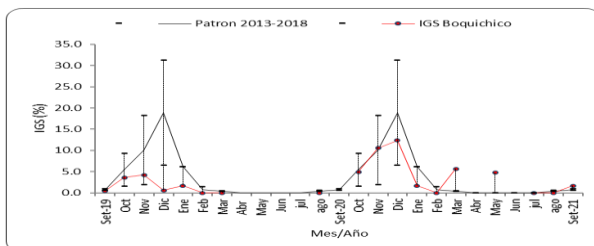

Variación del IGS de 6 especies objetivo de seguimiento pesquero (setiembre 2019 – setiembre 2021)



"Decenio de la Igualdad de Oportunidades para mujeres y hombres"
"Año del Bicentenario del Perú: 200 años de Independencia"

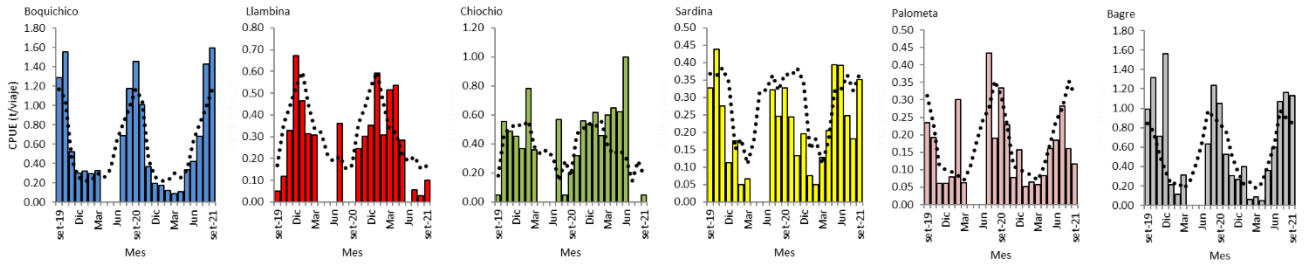

CPUE (t/viaje) mensual de especies (6) objetivo de seguimiento pesquero (setiembre 2019 – setiembre 2021) reportado por la flota de Pucallpa y Patrón (línea punteada) de CPUE (2008-2018)

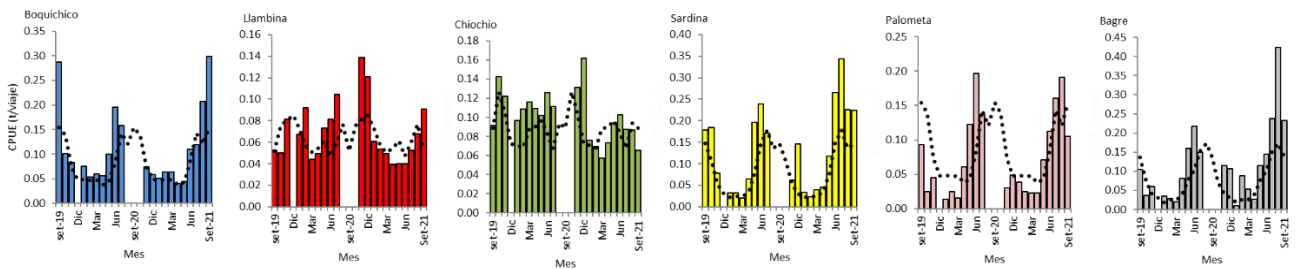

CPUE (t/viaje) mensual de especies (6) objetivo de seguimiento pesquero (setiembre 2019 – setiembre 2021) reportado por la flota de Yarinacocha y Patrón (línea punteada) de CPUE (2008-2018)

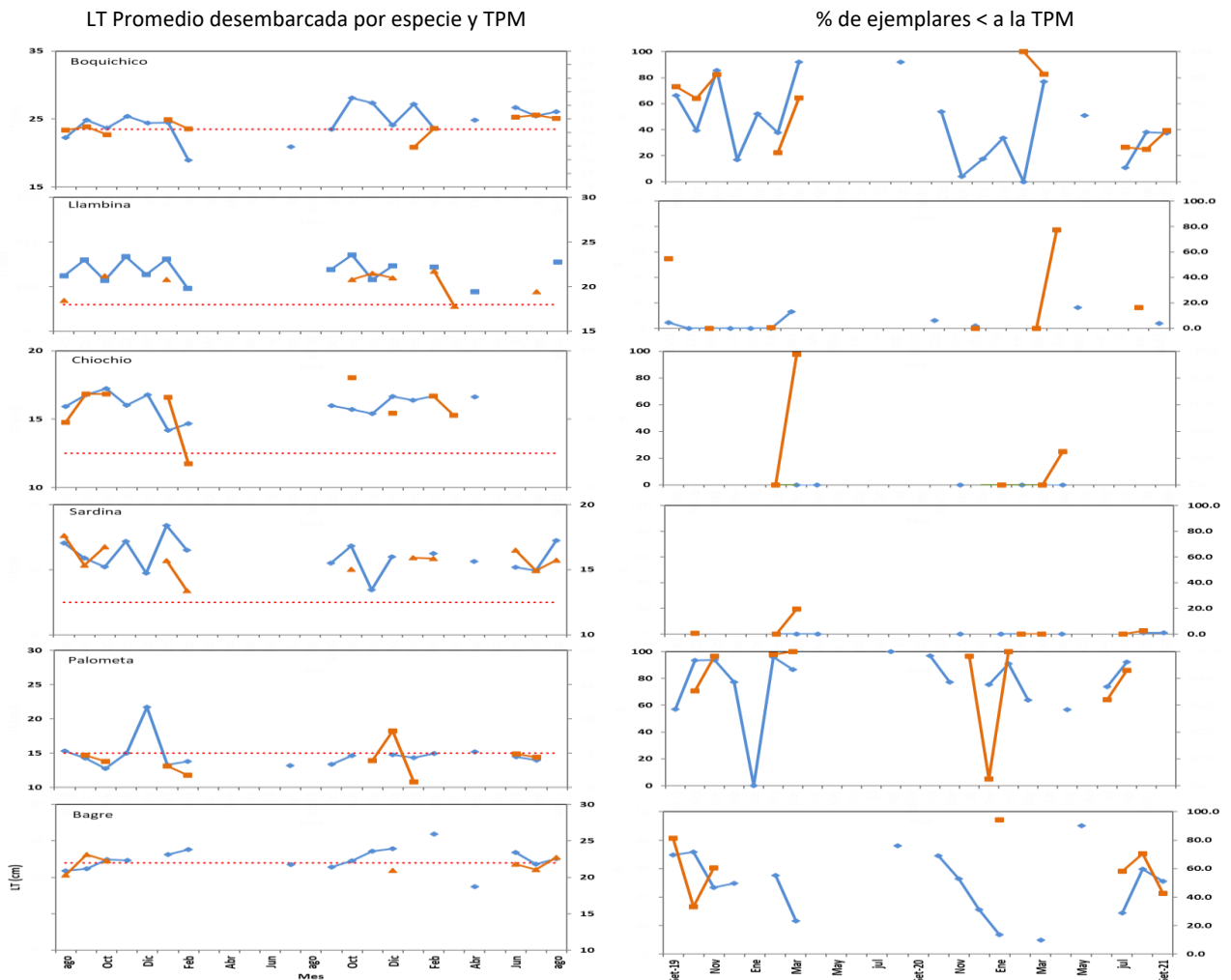

Talla media registrada en los desembarques asociada a la TPM (izquierda) y porcentaje de las tallas inferiores a la TPM (derecha) de las especies objetivo de seguimiento pesquero en Pucallpa (línea azul) y Yarinacocha (línea roja)

