



Pucallpa - UCAYALI

INSTITUTO DEL MAR DEL PERU
RESUMEN MENSUAL DE LA PESQUERIA COMERCIAL EN PUCALLPA Y YARINACOCHA - UCAYALI
Seguimiento - Monitoreo Biológico

AÑO	MES	DIAS
2009	Febrero	1 al 28

1. Captura (t) y Variación porcentual de las capturas por especies en Puerto de Pucallpa

Recursos	Feb-09		Ene-09		%Variación Feb/Ene
	Captura (t)	%	Captura (t)	%	
Boquichico	9.3	11.2	9.0	8.5	4.1
Llambina	21.3	25.5	46.2	43.9	-54.0
Chiochio	36.3	43.5	24.2	22.9	50.4
Sardina	0.3	0.4	0.5	0.5	-38.0
Palometa	0.8	0.9	1.8	1.7	-57.1
Maparate	1.9	2.3	2.1	2.0	-8.7
Otros (spp)	13.6	16.3	21.6	20.5	-36.9
TOTAL	83.5	100.0	105.2	100.0	-20.7

Composición por especies capturadas en el puerto de Pucallpa, Febrero 2009

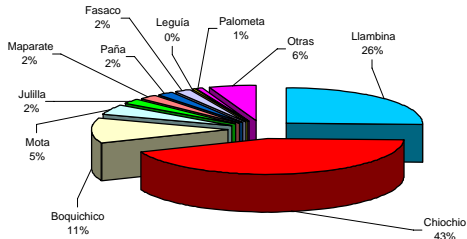

3. Captura (t) y Variación porcentual de las capturas por lugares de pesca de la flota de Pucallpa.

Lugar de pesca	Feb-09		Ene-09		%Variación Feb/Ene
	Captura (t)	%	Captura (t)	%	
Abujao+Tipishca	2.7	3.22			
Tipishca Masisea					
Shanajao			0.1	0.10	-100.0
Alianza			0.3	0.24	-100.0
Runuya	25.0	29.88	32.9	31.23	-24.1
Agua Negra	0.8	0.90	1.8	1.70	-58.1
Nueva Italia	1.1	1.27	3.6	3.39	-70.3
Utucuro	18.0	21.52	28.0	26.64	-35.9
Utquinia					
Otros	36.1	43.20	38.6	36.69	-6.6
TOTAL	83.5	100.0	105.2	100.0	-20.7

5. Indicadores de la captura-esfuerzo para los principales lugares de pesca de la flota de Pucallpa.

INDICADORES	Nº Embarc	Cap/bog	Viaje/pesca	Rend %	t/viaje	t/emb.
Lugar de pesca						
Tipishca Abujao	8	19.5	10	13.8	0.27	0.34
Tipishca Masisea						
Shanajao						
Alianza						
Runuya	25	76	29	32.8	0.86	1.00
Agua Negra	2	4	2	18.8	0.38	0.38

2. Captura (t) y Variación porcentual de las capturas por especies en Puerto de Yarinacocha

Recursos	Feb-09		Ene-09		%Variación Feb/Ene
	Captura (t)	%	Captura (t)	%	
Boquichico	0.6	4.9	0.7	3.9	-15
Llambina	1.2	10.4	2.4	14.4	-51
Chiochio	3.2	28.6	5.9	35.7	-45
Sardina	0.1	0.9	0.6	3.6	-83
Palometa	0.2	1.4	0.3	1.7	-41
Maparate	1.7	14.9	2.7	16.0	-37
Otros (spp)	4.4	38.9	4.1	24.7	7
TOTAL	11.3	100.0	16.6	100.0	-31.8

Composición de especies capturadas en el puerto de Yarinacocha, Febrero 2009

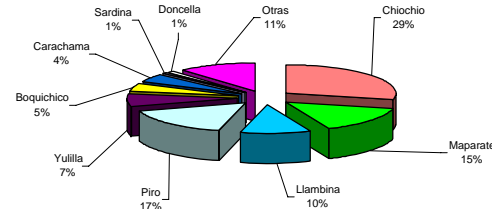

4. Captura (t) y Variación porcentual de las capturas por lugares de pesca de la flota de Yarinacocha

Lugar de pesca	Feb-09		Ene-09		%Variación Feb/Ene
	Captura (t)	%	Captura (t)	%	
Yarinacocha	5.8	51.02	8.2	49.30	-29.4
Calleria	0.2	1.90	0.4	2.23	-41.9
Utquinia	0.1	1.24			
Shapajal	0.2	2.12			
Milagros	0.2	1.46	0.3	1.81	-45.0
Tacshitea					
Chonta	1.8	16.20	2.2	13.34	-17.2
Paris			0.0	0.06	-100.0
San Francisco					
Otros	3.0	26.07	5.5	33.26	-46.5
TOTAL	11.3	100.0	16.6	100.0	-31.8

6. Indicadores de la captura-esfuerzo para los principales lugares de pesca de la flota de Yarinacocha.

INDICADORES	Nº Embarc	Cap/bog	Viaje/pesca	Rend %	t/viaje	t/emb.
Lugar de pesca						
Yarinacocha	17	111.3	76	5.2	0.1	0.34
Calleria	2	4	2	5.4	0.1	0.11
Utquinia	1	1.5	1			
Shapajal	2	3	2			
Milagros	2	4	2	4.1	0.1	0.08
Tacshitea						

Nueva Italia	2	6	3	17.7	0.35	0.53
Utucuro	17	51	22	35.2	0.82	1.06
Utuginia						
Otros	64	162	78	22.3	0.46	0.56
TOTAL	100	318	144	26.3	0.58	0.83

7. Captura (t) y Variación porcentual de las capturas mensuales por aparejo de pesca de la flota de Pucallpa.

APAREJO	Feb-09		Ene-09		Esfuerzo		CPUE	
	Captura (t)	%	Captura (t)	%	N° Emb.	Viaj/pesc	t/emb	t/viaje
Hondera	63.8	76.4	81.4	77.4	57	88	1.12	0.72
Trampera	18.7	22.3	22.0	20.9	41	52	0.46	0.36
Rastrera								
Doradera								
Otras	1.1	1.3	1.8	1.7	4	4	0.26	0.26
TOTAL	83.5	100.0	105.2	100.0	100	144	0.83	0.58

Chonta	5	15.5	10	11.8	0.2	0.37
Paris						
San Francisco						
Otros	14	26.5	18.0	11.1	0.2	0.21
TOTAL	39	166	111	6.8	0.1	0.29

8. Captura (t) y Variación porcentual de las capturas mensuales por aparejo de pesca de la flota de Yarinacocha.

APAREJO	Feb-09		Ene-09		Esfuerzo		CPUE	
	Captura (t)	%	Captura (t)	%	N° Emb.	Viaj/pesc	t/emb	t/viaje
Hondera	6.3	56.0	11.2	67.6	13	75	0.49	0.08
Trampera	1.9	17.1	2.1	12.5	16	18	0.12	0.11
Rastrera								
Anzuelos	0.9	8.1	0.7	4.4	8	8	0.11	0.11
Otras	2.1	18.8	2.6	15.5	4	10	0.53	0.21
TOTAL	11.3	100.0	16.6	100.00	39	111	0.29	0.10

9. Aspectos biológicos (madurez sexual)

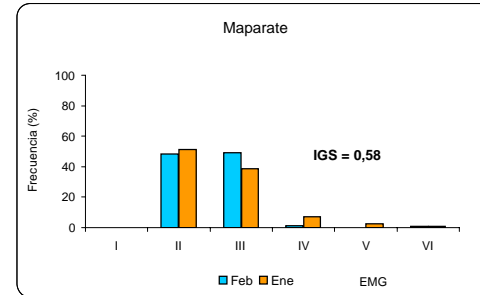
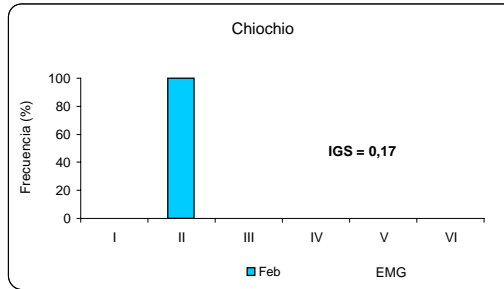
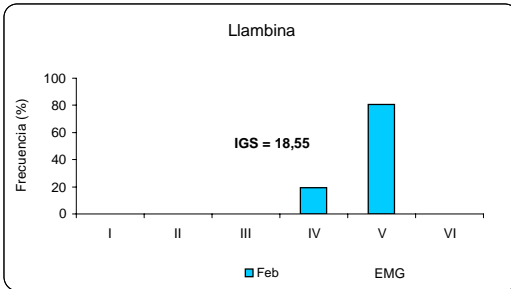
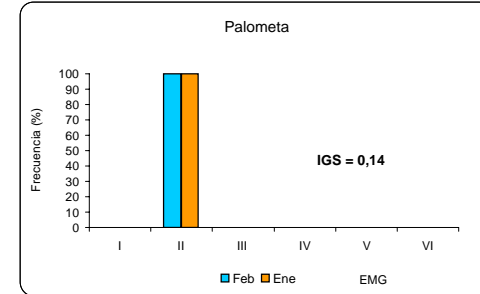
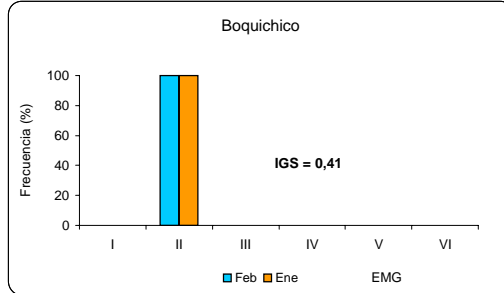
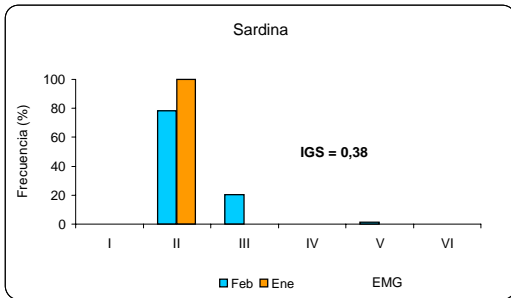

10. Aspectos biológicos (estructura de tallas)

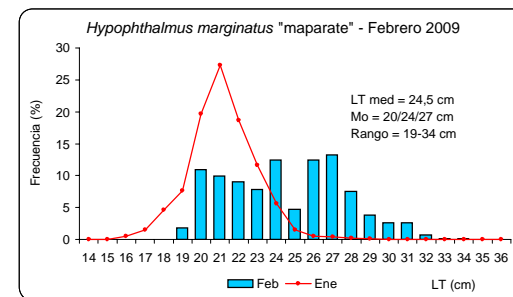
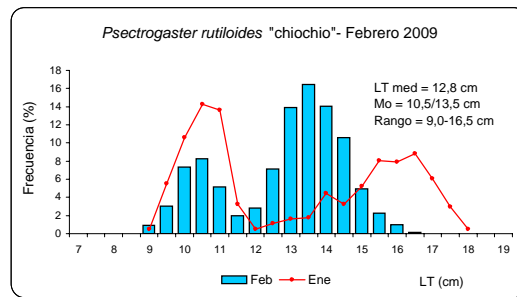
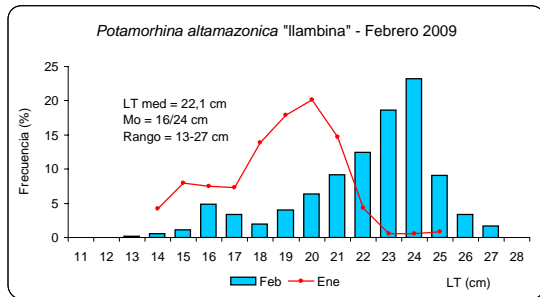
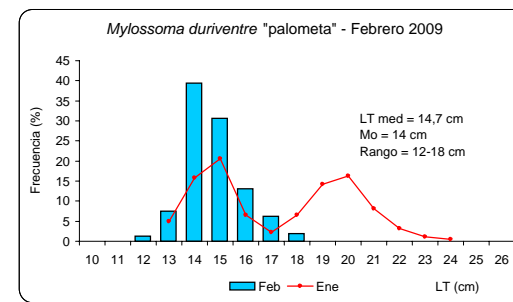
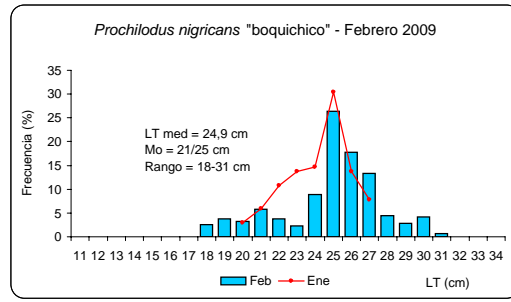
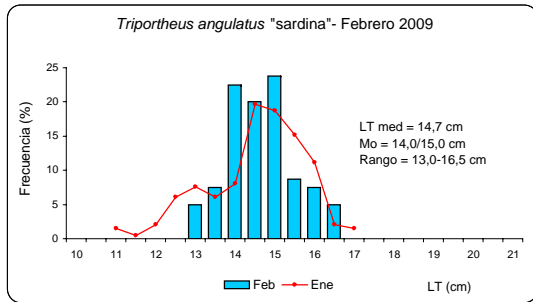

Breve comentario Las capturas del mes tuvieron un decremento importante (20,7%) respecto a enero; se observó baja disponibilidad de las especies en estudio, la especie más importante en el mes fue el chiochio (43,5% de las capturas), que además incrementó sus capturas en 50,4% respecto a enero. En Yarinacocha se observó fuerte decremento de las capturas (31,8%) característica generalizada a casi todos los recursos; la especie chiochio fue la más importante en las capturas del mes (28,6%). La red hondera fue la más empleada en Pucallpa (76,4% de las capturas) además de ser la más eficaz con valores de CPUE de 1,12 t/emb y 0,72 t/viaje; en el puerto de Yarinacocha destacó igualmente la red hondera (56,0% de las capturas) con valores de CPUE de 0,12 t/emb y 0,08 t/viaje. La condición reproductiva para la temporada de declive del período de reproducción, determinó que las especies boquichico, chiochio y palometa se encontraron en estadio de madurez gonadal II (formado por inmaduros virginales y por adultos que comienzan la maduración gonadal), a su vez las especies sardina y maparate se encontraron en estadios II y III; la llambina estuvo conformada por ejemplares aún en proceso de desove (estadios IV y V).

Revisión: Blgo. José Wasiw G.

Análisis y Procesamiento de Información
Blgo. José Carlos Riofrío Quijandria

Observadores de Campo
Tco. Víctor Manuel Muñoz Pezo
Tco. Cecilia Ríos Pizarro

Pucallpa - Ucayali