

ZONAS DE PESCA DE ANCHOVETA - PESQUERIA ARTESANAL DE LA REGION PIURA
 REPORTE SEMANAL N° 04 - 2024 (19 al 25 de enero de 2024)

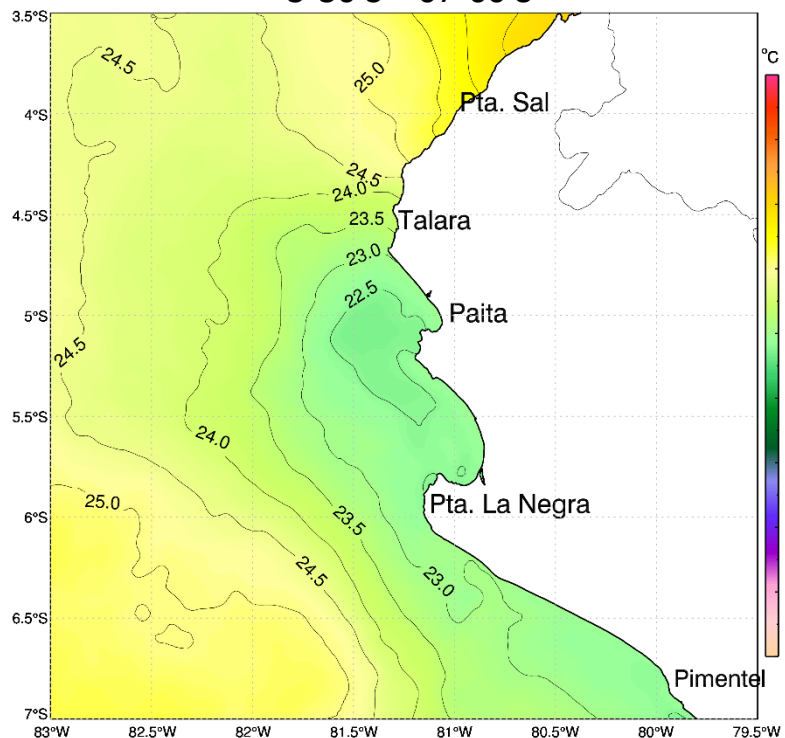

Temperatura Superficial de Mar (TSM)
 3°30'S – 07°00'S



Zonas de Pesca de embarcaciones artesanales
 de anchoveta Región Piura

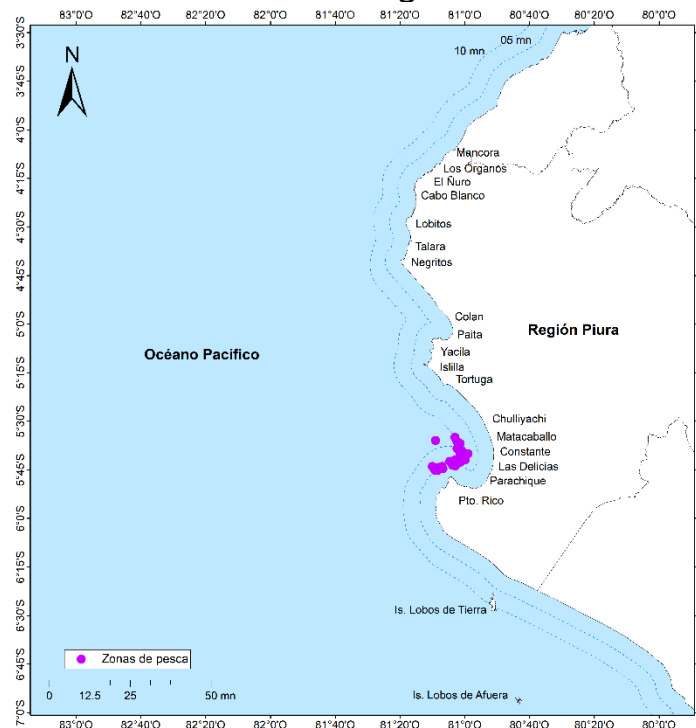

Comentario:

A nivel oceanográfico, en la Región Piura, la temperatura superficial del mar (TSM) en la zona costera se observó la presencia de la isoterma de 23.0°C; en la zona oceánica se registró las isotermas entre 24.0° y 25.0°; por otro lado en la región Tumbes, se observó el ingreso de la isoterma de 25°C, proveniente del norte frente a Punta Sal. En la región Piura, tanto en la zona costera como oceánica se mantienen las condiciones oceanográficas, respecto a la semana anterior.

La flota de cerco artesanal, realizó actividad extractiva entre Matacaballo y Parachique, dentro de las diez (10) millas, asociada a la isoterma de 23.0 °C.

Fuente: IMARPE

- DGIRDL-Seguimiento Pesq. Artesanal, Laboratorio Costero de Paita.
- DGIHISA Área Funcional de Sensoramiento Remoto.
- DGIRP Área Funcional de Investigación de Recursos Neríticos Pelágicos.