

ZONAS DE PESCA DE ANCHOVETA - PESQUERIA ARTESANAL DE LA REGION ANCASH
 REPORTE SEMANAL N° 04 - 2024 (19 al 25 de enero de 2024)

Temperatura Superficial de Mar (TSM)
 8°30'S – 11°00'S

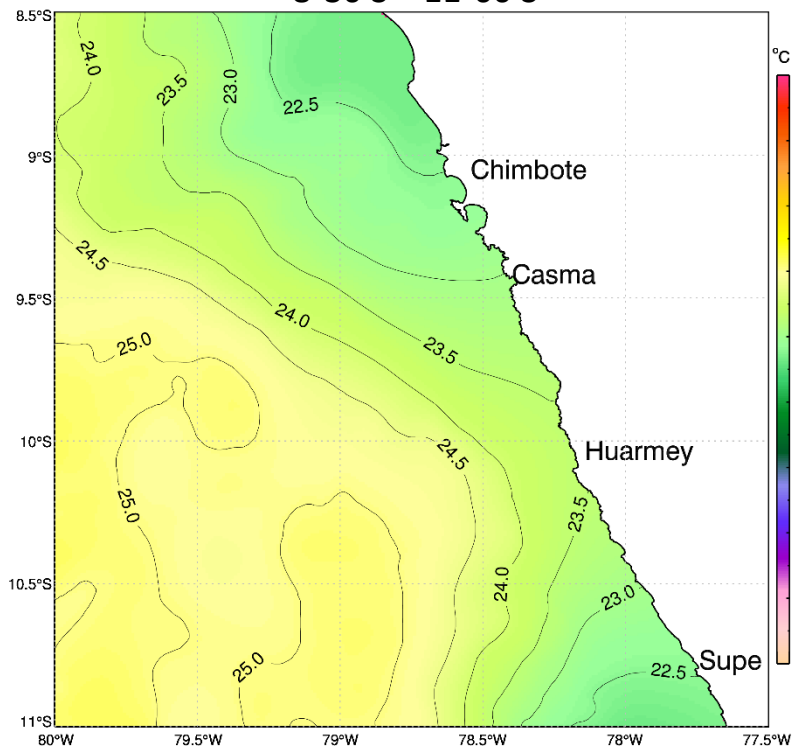

Zonas de Pesca de embarcaciones artesanales
 de anchoveta Región Ancash

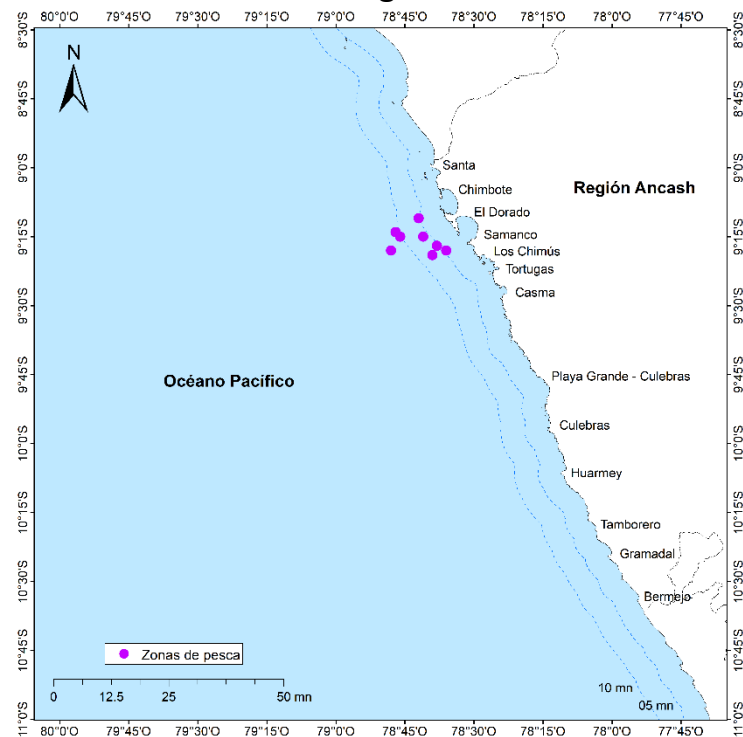

Comentario:

A nivel oceanográfico, la temperatura superficial del mar (TSM), en la zona costera se registraron las isotermas entre 22.5°C y 23.5°C, por otro lado en la zona oceánica, se presentaron las isotermas de 24°C y 25°C, acercándose hacia la costa frente a Huarmey. Tanto en la zona costera como oceánica, se observó un incremento de la TSM en 0.5°C, respecto a la semana anterior.

La flota artesanal reportó pesca de anchoveta entre Chimbote y los Chimús, de 5 a 10 mn de la costa, asociado a la isoterma de 22.5 °C.

- DGIRDL-Seguimiento Pesq. Artesanal, Laboratorio Costero de Chimbote.
- DGIHSA Área Funcional de Sensoramiento Remoto.
- DGIRP Área Funcional de Investigación de Recursos Neríticos Pelágicos.