

ZONAS DE PESCA DE ANCHOVETA - PESQUERIA ARTESANAL DE LA REGIÓN ICA

REPORTE SEMANAL N° 05 - 2022 (03 al 09 febrero de 2023)

Temperatura Superficial de Mar (TSM)
13°00'S – 15°00'S

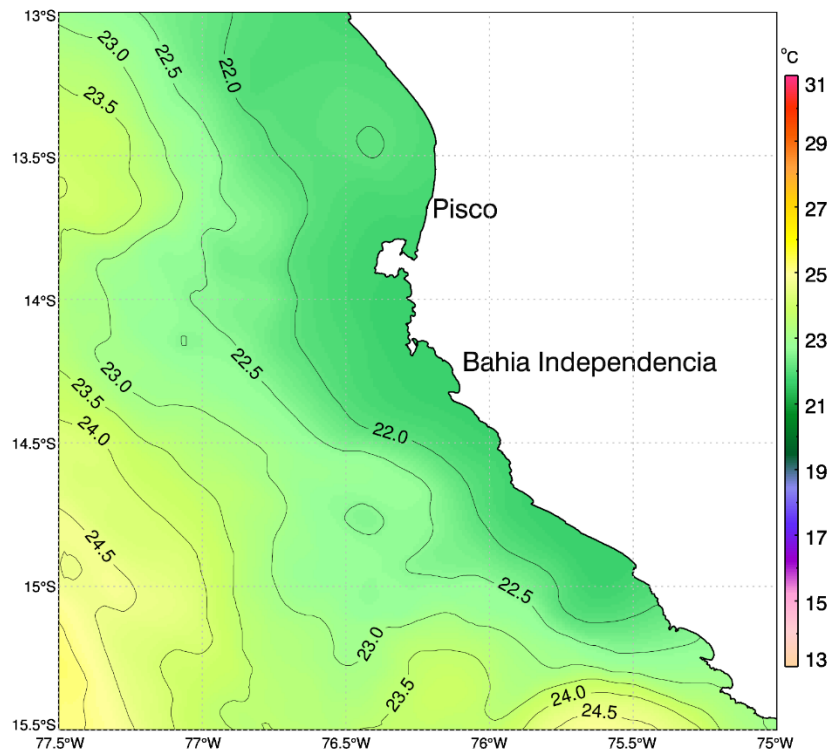

Zonas de Pesca de embarcaciones artesanales
de anchoveta Región Ica

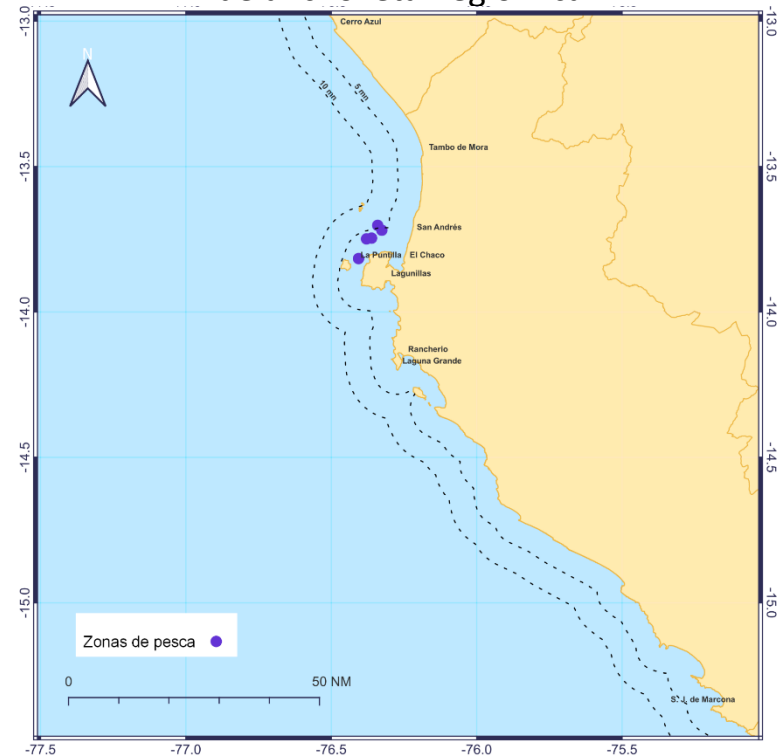

Comentario:

A nivel oceanográfico, la temperatura superficial del mar (TSM) presentó un incremento de 0.5°C en la zona costera y de 1.0°C en la zona oceánica, debido a la intromisión de isotermas de 23.0 a 24.0°C hacia costa.

La pesca de anchoveta se registró desde San Andrés hasta La Puntilla, principalmente dentro de las cinco (05) mn.

Fuente: IMARPE

- DGIRDL-Seguimiento Pesquería Artesanal, Laboratorio Costero de Pisco.
- DGIHISA Área Funcional de Sensoramiento Remoto.
- DGIRP Área Funcional de Investigación de Recursos Neríticos Pelágicos.