

ZONAS DE PESCA DE ANCHOVETA - PESQUERIA ARTESANAL DE LA REGION PIURA
 REPORTE SEMANAL N° 08 - 2023 (24 de febrero al 02 de marzo de 2023)

Temperatura Superficial de Mar (TSM)
 3°30'S – 07°00'S

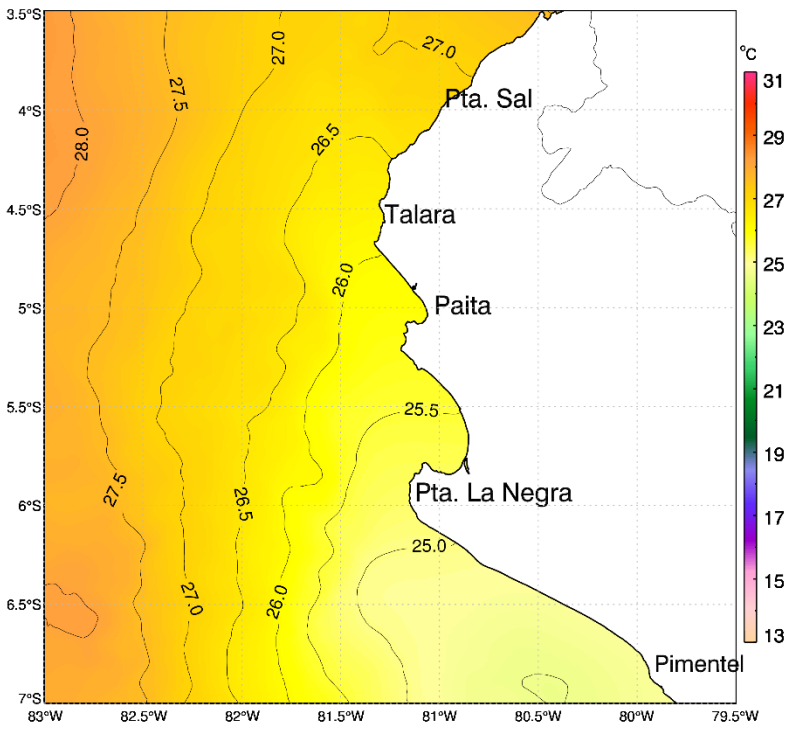

Zonas de Pesca de embarcaciones artesanales
 de anchoveta Región Piura

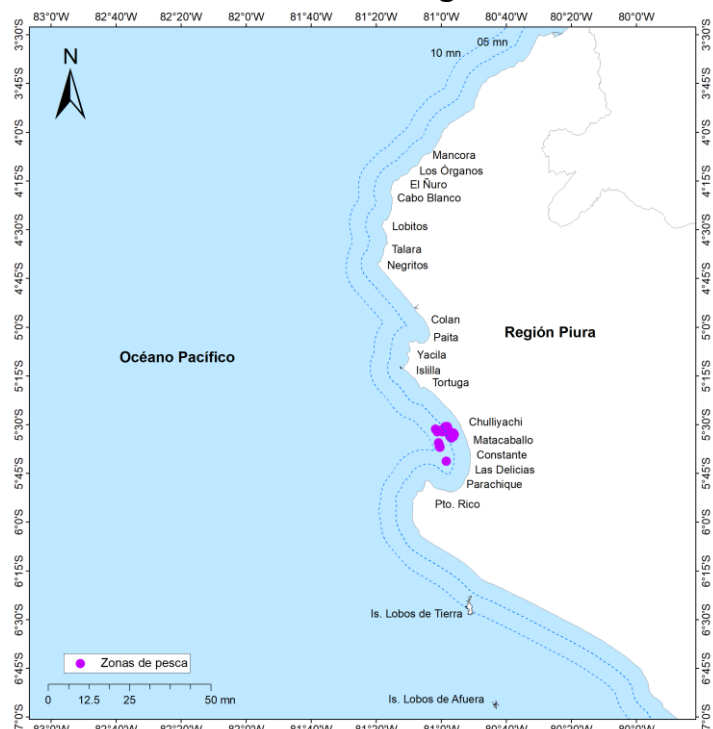

Comentario:

A nivel oceanográfico, la temperatura superficial del mar (TSM) en la Región Piura presentó en la zona costera un incremento de 1.0°C, mientras que la zona oceánica presentó una similar configuración térmica, respecto a la semana anterior.

Las zonas de pesca, se mantuvieron en la zona de bahía de Sechura, dentro de las 10 mn de la costa.

- Fuente: IMARPE
- DGIRDL-Seguimiento Pesq. Artesanal, Laboratorio Costero de Paíta.
 - DGIHISA Área Funcional de Sensoramiento Remoto.
 - DGIRP Área Funcional de Investigación de Recursos Neríticos Pelágicos.