

ZONAS DE PESCA DE ANCHOVETA - PESQUERIA ARTESANAL DE LA REGIÓN ICA

REPORTE SEMANAL N° 09 - 2023 (03 al 09 de marzo de 2023)

Temperatura Superficial de Mar (TSM)
13°00'S – 15°00'S

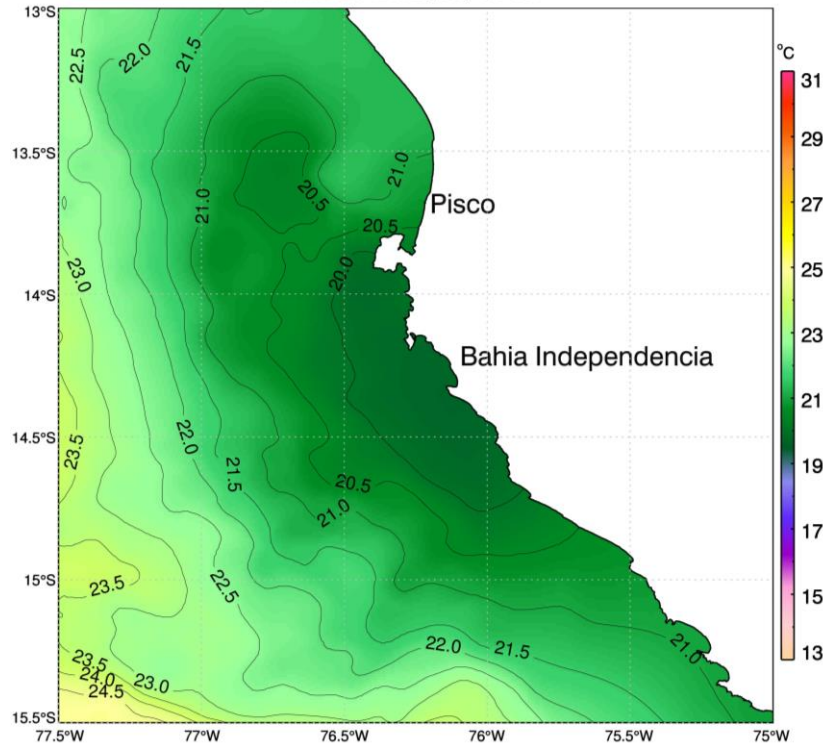

Zonas de Pesca de embarcaciones artesanales
de anchoveta Región Ica

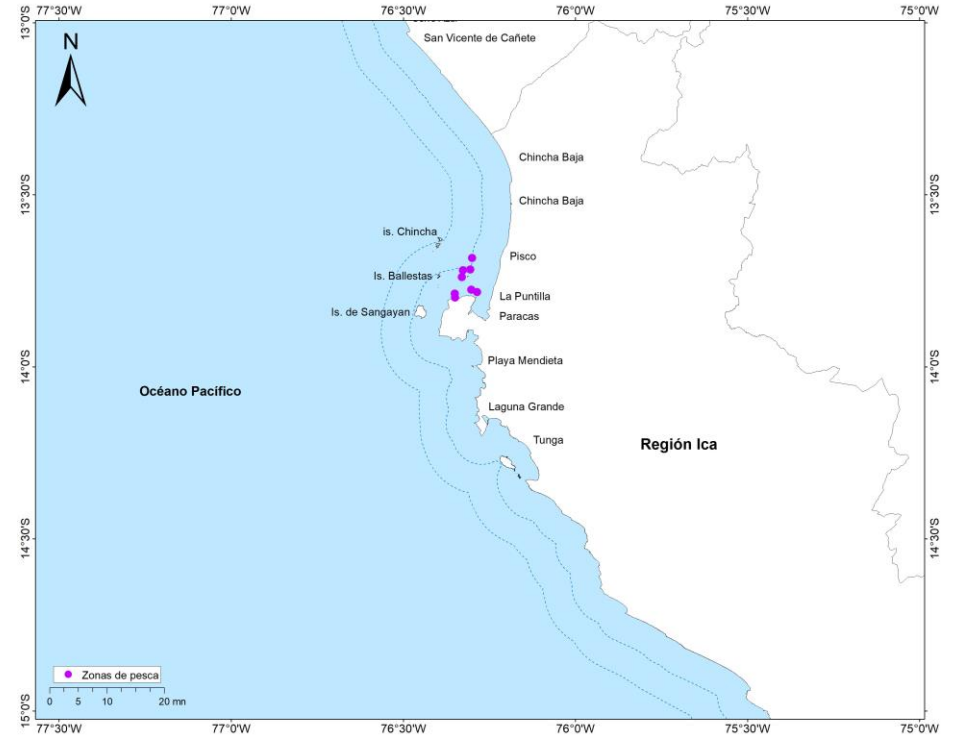

Comentario:

A nivel oceanográfico, la temperatura superficial del mar (TSM), en la zona costera presentó isotermas de 20.0 y 21.0 °C, disminuyendo en 1.0°C, respecto a la semana anterior. En la zona oceánica se observó la presencia de la isoterma de 22.0°C, disminuyendo en 0.5° C respecto a la semana anterior.

La pesca de anchoveta se registró desde San Andrés hasta La Puntilla, principalmente dentro de las cinco (05) mn, asociado a TSM de 20.5°C y 21.0°C.

Fuente: IMARPE

- DGIRDL-Seguimiento Pesquería Artesanal, Laboratorio Costero de Pisco.
- DGIHISA Área Funcional de Sensoramiento Remoto.
- DGIRP Área Funcional de Investigación de Recursos Neríticos Pelágicos.