

ZONAS DE PESCA DE ANCHOVETA - PESQUERIA ARTESANAL DE LA REGION PIURA
 REPORTE SEMANAL N° 09 - 2023 (03 al 09 de marzo de 2023)

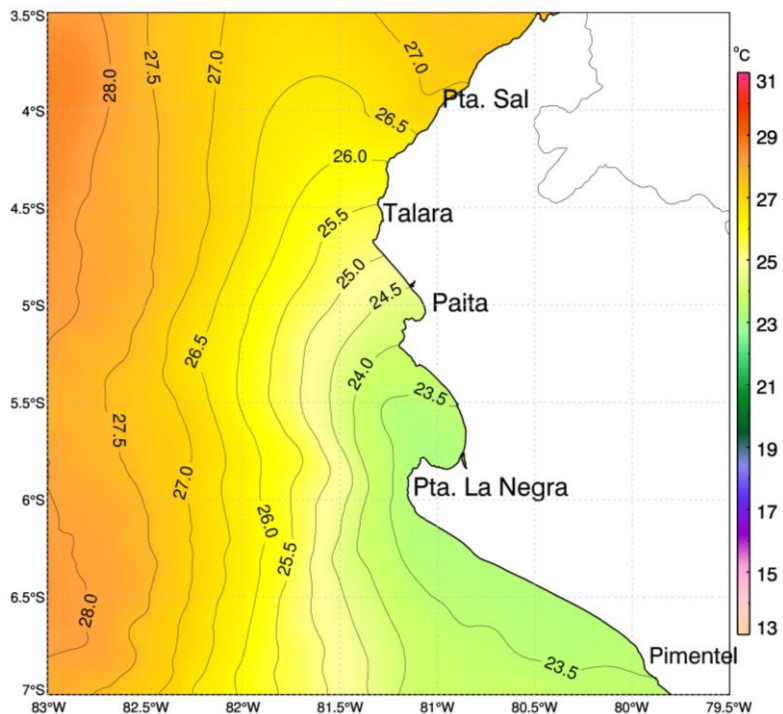

Temperatura Superficial de Mar (TSM)
 3°30'S – 07°00'S



Zonas de Pesca de embarcaciones artesanales
 de anchoveta Región Piura

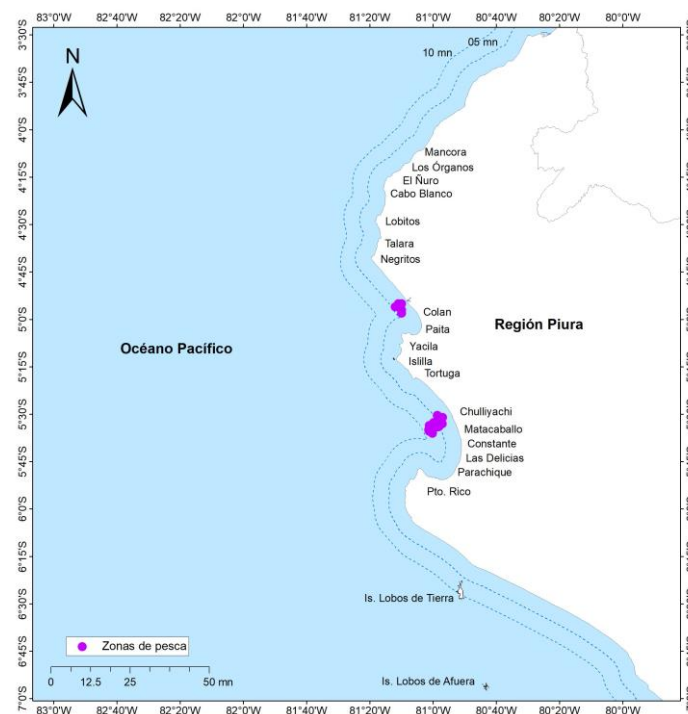

Comentario:

A nivel oceanográfico, la temperatura superficial del mar (TSM) en la Región Piura disminuyó en 2.0°C respecto a la semana anterior en la zona costera, mientras que en la zona oceánica presentó una similar configuración térmica, respecto a la semana anterior.

Las zonas de pesca entre se registro frente a Colán y Matabalbos, asociados a TSM de 24,5°C y 23.5° respectivamente.

Fuente: IMARPE

- DGIRDL-Seguimiento Pesq. Artesanal, Laboratorio Costero de Paíta.
- DGIHISA Área Funcional de Sensoramiento Remoto.
- DGIRP Área Funcional de Investigación de Recursos Neríticos Pelágicos.