

ZONAS DE PESCA DE ANCHOVETA - PESQUERIA ARTESANAL DE LA REGION ANCASH
 REPORTE SEMANAL N° 31 - 2023 (04 al 10 de agosto de 2023)

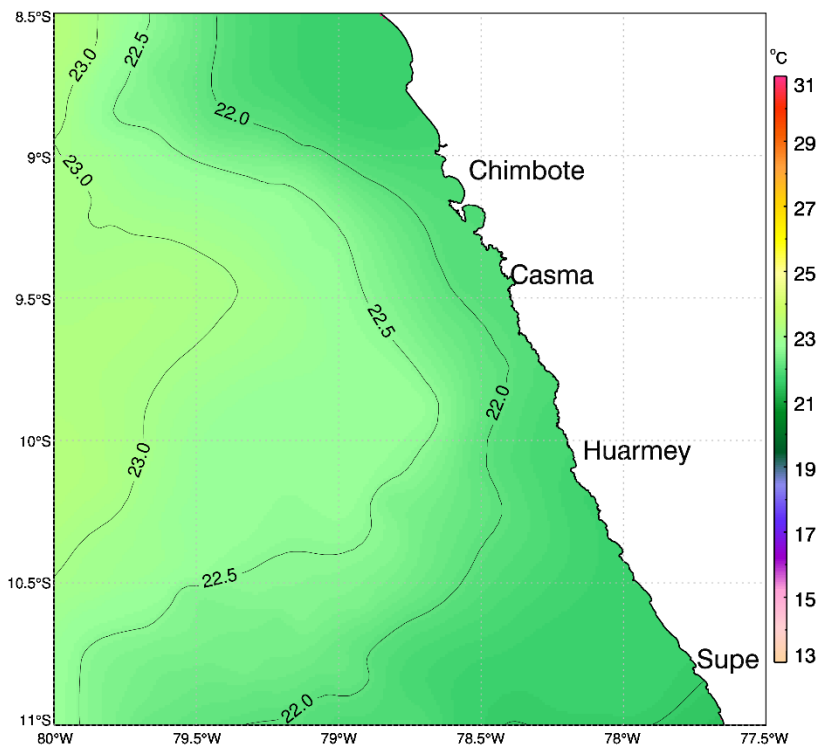

Temperatura Superficial de Mar (TSM)
 8°30'S – 11°00'S



Zonas de Pesca de embarcaciones artesanales
 de anchoveta Región Ancash

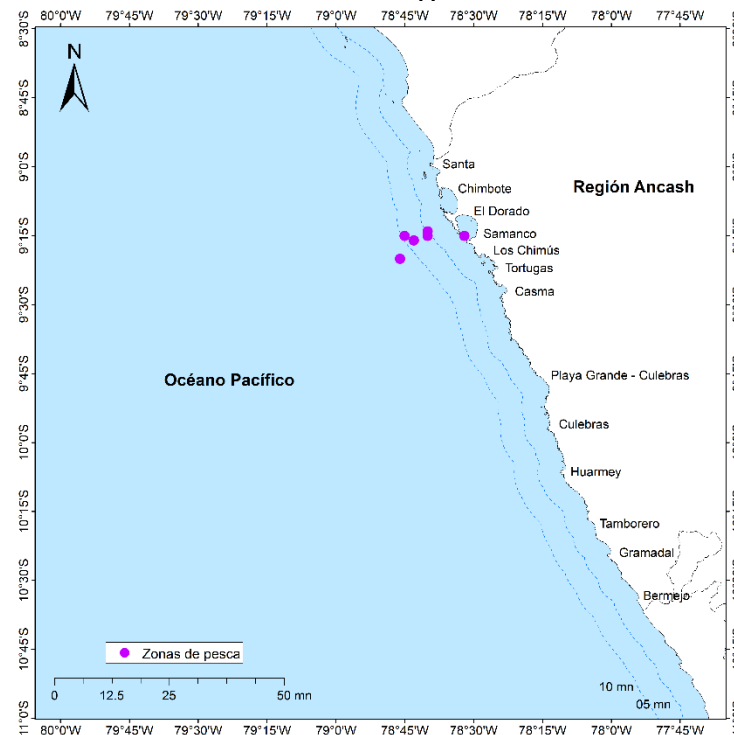

Comentario:

A nivel oceanográfico, la temperatura superficial del mar (TSM), en la zona costera presentó una isoterma de 22.0°C, paralela a la costa entre Coishco y Huarmey. En la zona oceánica se mantuvo la presencia de la isoterma de 22.5°C, similar a la semana anterior.

La flota artesanal reportó pesca de anchoveta dentro de las 10 mn frente a la zona de El Dorado y Samanco.

- DGIRDL-Seguimiento Pesq. Artesanal, Laboratorio Costero de Chimbote.
- DGIHSA Área Funcional de Sensoramiento Remoto.
- DGIRP Área Funcional de Investigación de Recursos Neríticos Pelágicos.