

ZONAS DE PESCA DE ANCHOVETA - PESQUERIA ARTESANAL DE LA REGION PIURA
 REPORTE SEMANAL N° 31 - 2023 (04 al 10 de agosto de 2023)

Temperatura Superficial de Mar (TSM)
 3°30'S – 07°00'S

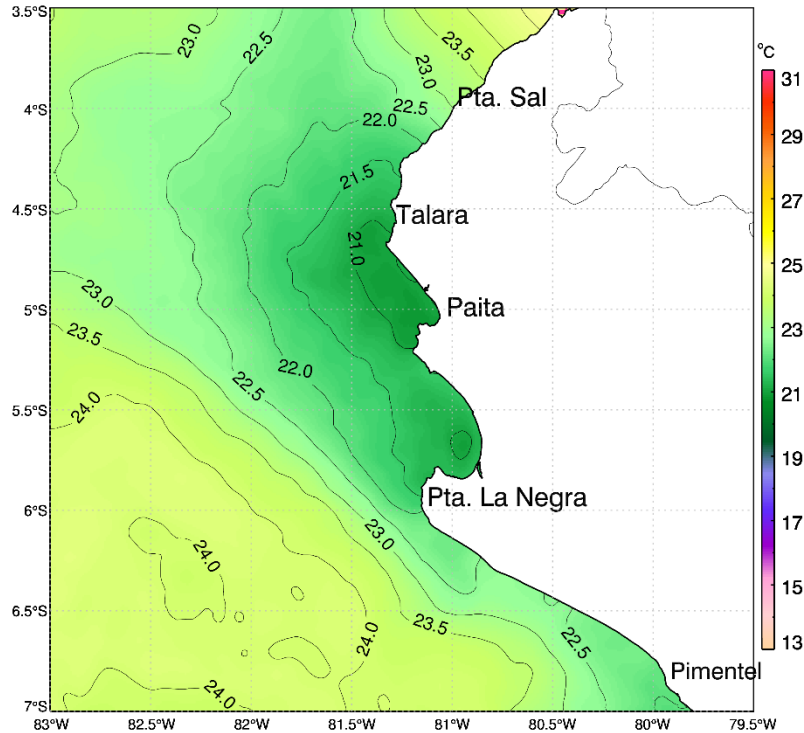

Zonas de Pesca de embarcaciones artesanales
 de anchoveta Región Piura

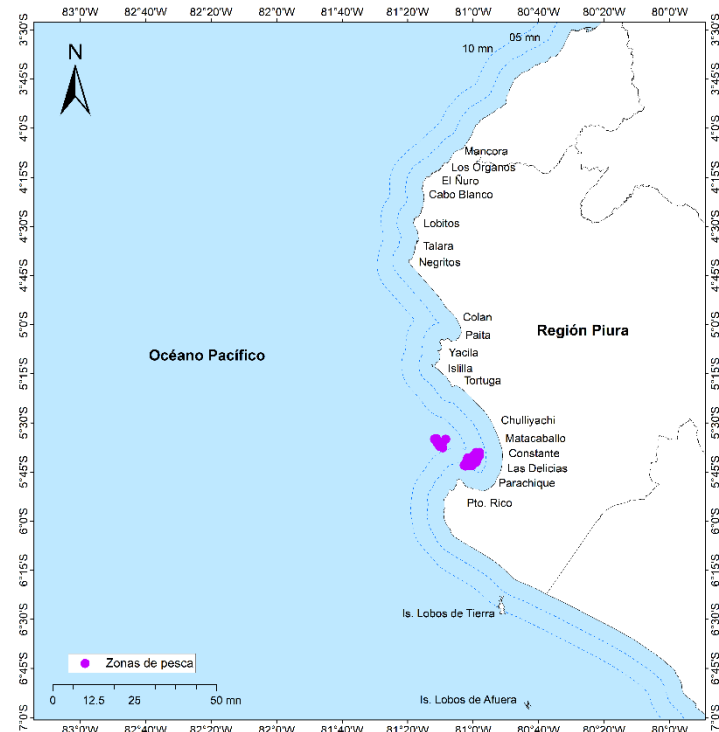

Comentario:

A nivel oceanográfico, la temperatura superficial del mar (TSM) en la Región Piura, en la zona costera evidenció un descenso en 0.5°C, con la presencia de la isoterma de 21.0°C; similar comportamiento se observó en la zona oceánica con el descenso en 1.0°C, respecto a la semana anterior. Este condición térmica se debe a los procesos de afloramiento observados.

La flota artesanal reportó pesca de anchoveta dentro de las doce (12) mn frente a Mataballos, asociados a TSM de 21.0°C.

Fuente: IMARPE

- DGIRDL-Seguimiento Pesq. Artesanal, Laboratorio Costero de Paita.
- DGIHISA Área Funcional de Sensoramiento Remoto.
- DGIRP Área Funcional de Investigación de Recursos Neríticos Pelágicos.