

ZONAS DE PESCA DE ANCHOVETA - PESQUERIA ARTESANAL DE LA REGION PIURA  
 REPORTE SEMANAL N° 32 - 2023 (11 al 17 de agosto de 2023)

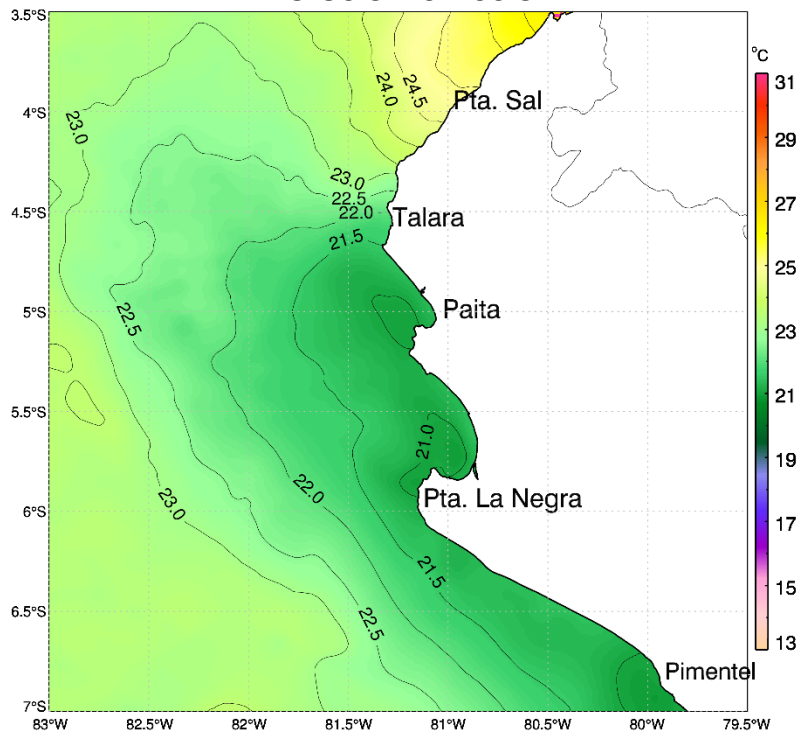

Temperatura Superficial de Mar (TSM)  
 3°30'S – 07°00'S



Zonas de Pesca de embarcaciones artesanales  
 de anchoveta Región Piura

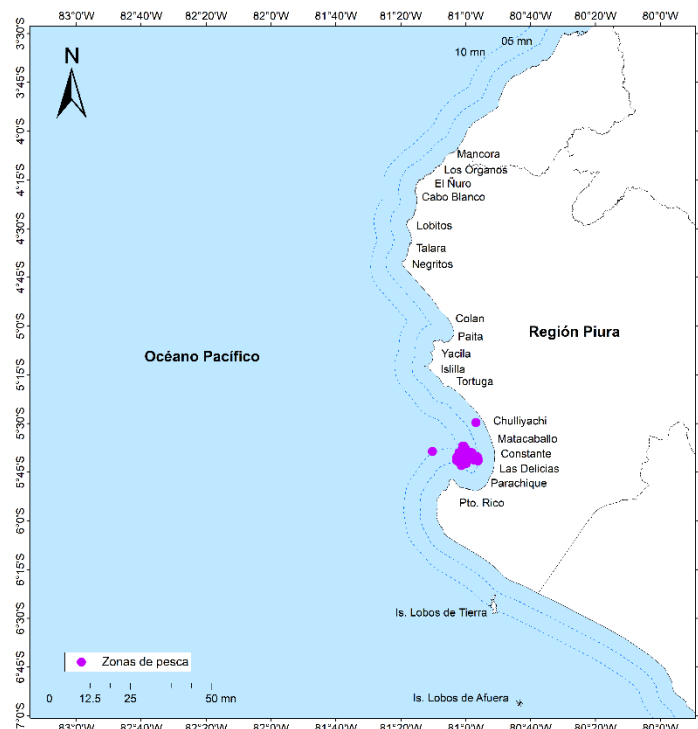

**Comentario:**

A nivel oceanográfico, la temperatura superficial del mar (TSM) en la Región Piura, tanto en la zona costera y oceánica presento similar configuración térmica.

La flota artesanal reportó pesca de anchoveta, principalmente dentro de las cinco (5) mn frente a Mataballos y Parachique, asociado a TSM de 21.0°C.

Fuente: IMARPE

- DGIRDL-Seguimiento Pesq. Artesanal, Laboratorio Costero de Paita.
- DGIHISA Área Funcional de Sensoramiento Remoto.
- DGIRP Área Funcional de Investigación de Recursos Neríticos Pelágicos.