

ZONAS DE PESCA DE ANCHOVETA - PESQUERIA ARTESANAL DE LA REGION ANCASH
 REPORTE SEMANAL N° 39 - 2023 (29 de setiembre al 05 de octubre de 2023)

Temperatura Superficial de Mar (TSM)
 8°30'S – 11°00'S

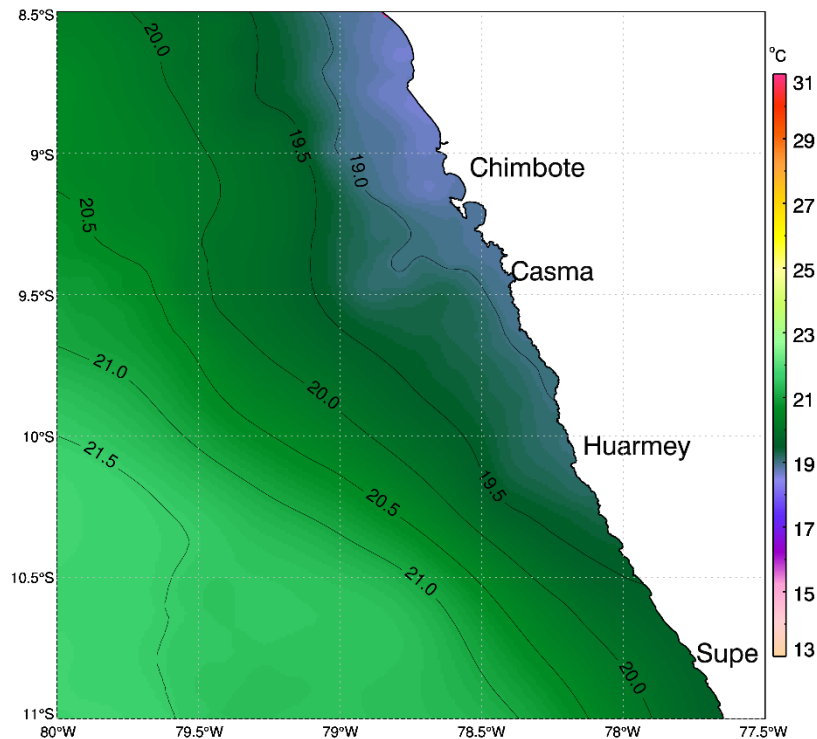

Zonas de Pesca de embarcaciones artesanales
 de anchoveta Región Ancash

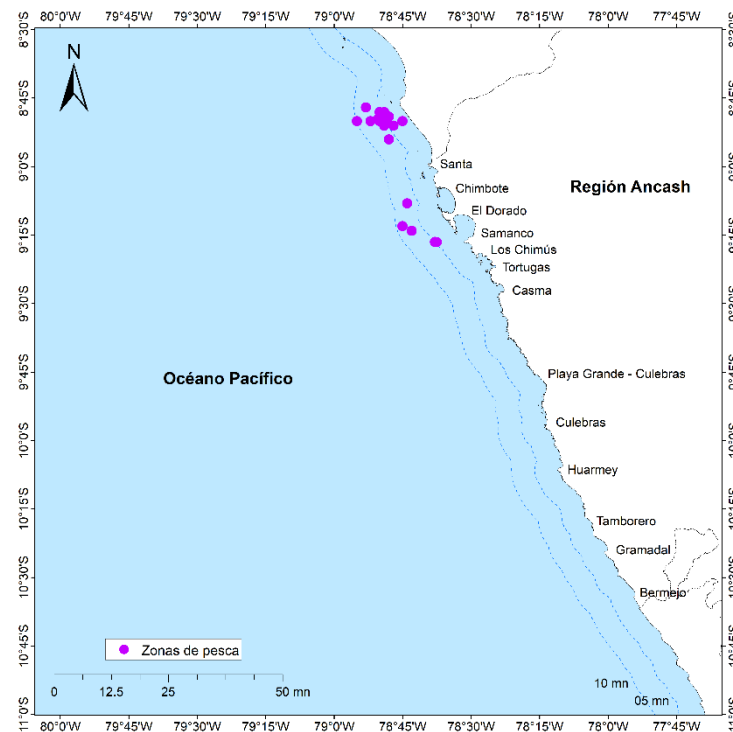

Comentario:

A nivel oceanográfico, la temperatura superficial del mar (TSM), en la zona costera se registro las isotermas de 19°C, paralela a la costa, por otro lado en la zona oceánica, se presentó las isotermas de 20°C y 21.5 °C: En ambas zonas se mantienen las condiciones térmicas, respecto a la semana anterior.

La flota artesanal reportó pesca de anchoveta al norte de Santa, asimismo frente de Chimbote, dentro de las 10 mn, asociado a la isoterma de 19.0°C.

- DGIRDL-Seguimiento Pesq. Artesanal, Laboratorio Costero de Chimbote.
- DGIHSA Área Funcional de Sensoramiento Remoto.
- DGIRP Área Funcional de Investigación de Recursos Neríticos Pelágicos.