

ZONAS DE PESCA DE ANCHOVETA - PESQUERIA ARTESANAL DE LA REGION ANCASH
 REPORTE SEMANAL N° 40 - 2023 (06 al 12 de octubre de 2023)

Temperatura Superficial de Mar (TSM)
 8°30'S – 11°00'S

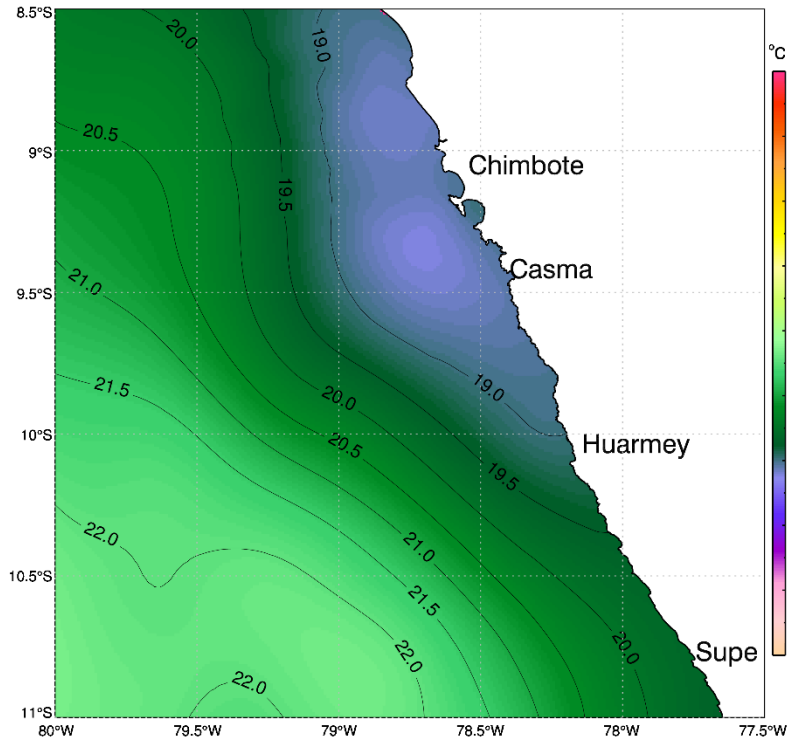

Zonas de Pesca de embarcaciones artesanales
 de anchoveta Región Ancash

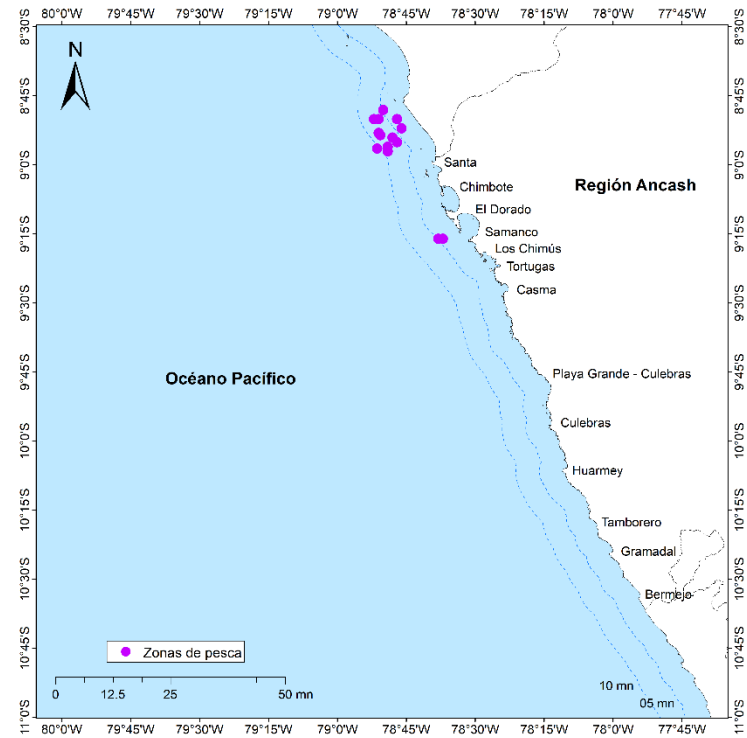

Comentario:

A nivel oceanográfico, la temperatura superficial del mar (TSM), en la zona costera registro isotermas entre 18.5°C y 19°C, paralelas a la costa, por otro lado en la zona oceánica, se presentó las isotermas de 21°C y 22°C. En la zona costera la TSM disminuyo en 0.5°C respecto a la semana anterior; mientras que en la zona oceánica se mantuvo las condiciones térmicas.

La flota artesanal reportó pesca de anchoveta al norte de Santa, asimismo frente de Chimbote, dentro de las 10 mn, asociado a la isoterma de 18.5°C.

- DGIRDL-Seguimiento Pesq. Artesanal, Laboratorio Costero de Chimbote.
- DGIHSA Área Funcional de Sensoramiento Remoto.
- DGIRP Área Funcional de Investigación de Recursos Neríticos Pelágicos.