

ZONAS DE PESCA DE ANCHOVETA - PESQUERIA ARTESANAL DE LA REGION PIURA
 REPORTE SEMANAL N° 43 - 2023 (27 de octubre al 02 de noviembre de 2023)

Temperatura Superficial de Mar (TSM)
 3°30'S – 07°00'S

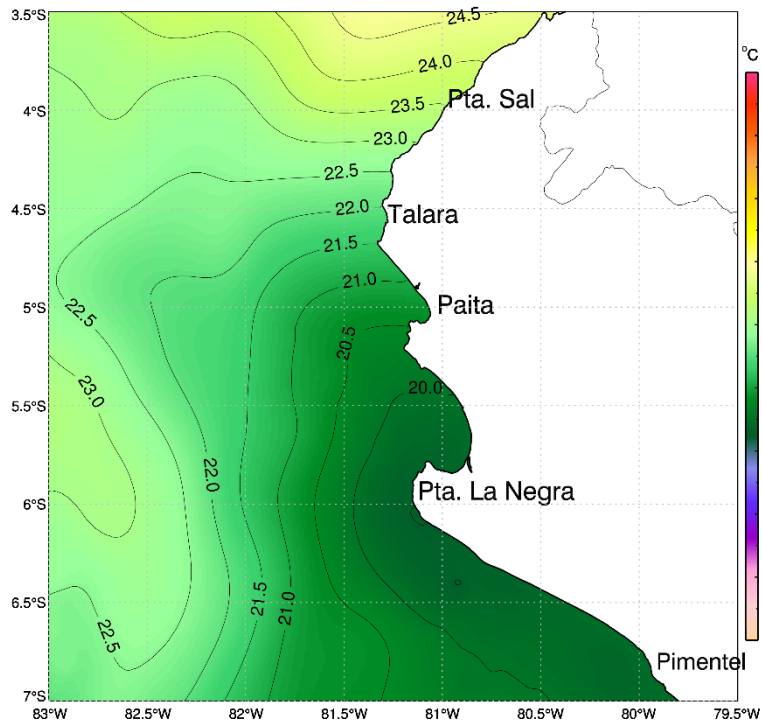

Zonas de Pesca de embarcaciones artesanales
 de anchoveta Región Piura

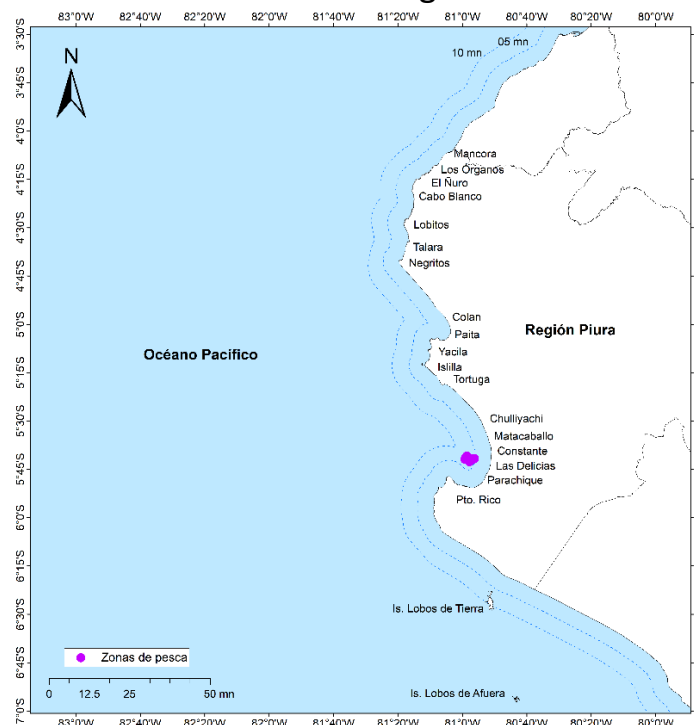

Comentario:

A nivel oceanográfico, en la Región Piura, la temperatura superficial del mar (TSM) en la zona costera se observó la isoterma de 20.0°C recorrer paralela a la costa hasta sur de Paita; por otro lado en la zona oceánica se registró las isotermas entre 21.0° y 23.0°. Tanto en la zona costera y oceánica se evidencio el incremento de la TSM en 0.5°C, respecto a la semana anterior.

La flota de cerco artesanal, realizo actividad extractiva frente a las Delicias, dentro de las cinco (5) millas , asociada a la isoterma de 20.0° C.

Fuente: IMARPE

- DGIRDL-Seguimiento Pesq. Artesanal, Laboratorio Costero de Paita.
- DGIHISA Área Funcional de Sensoramiento Remoto.
- DGIRP Área Funcional de Investigación de Recursos Neríticos Pelágicos.