



Reporte I. Pesquería de Merluza

11 de Diciembre de 2017

Desembarque (t) de Recursos Demersales de la Flota Arrastrera

DIA	INDUSTRIAL			TOTAL MERLUZA	Otros demersales	TOTAL	Número embarcaciones		
	EAC	EAME	EME				EAC	EAME	EME
Jul-17	1914.5	1556.7	8.7	3479.8	161.3	3641.2			
Ago-17	2621.7	2515.0	11.1	5147.8	178.1	5325.9			
Sep-17	149.2	0.0	0.0	149.2	33.4	182.6			
Oct-17	1927.9	1033.4	18.0	2979.3	165.4	3144.8			
Nov-17	2700.6	2133.3	1.3	4835.2	234.5	5069.7			
01-Dic	75.4	89.0		164.4	2.4	166.8	6	2	
02-Dic	187.6	83.1		270.7	7.1	277.8	11	2	
03-Dic	84.2		0.0	84.2	9.6	93.8	6		1
04-Dic	182.9	37.8	0.0	220.7	10.0	230.7	12	1	1
05-Dic	125.8	41.4		167.1	4.8	172.0	12	1	
06-Dic	27.0	74.6	0.0	101.6	12.4	114.0	4	2	1
07-Dic	167.6	37.9		205.5	2.6	208.1	9	1	
08-Dic	33.8			33.8	0.8	34.6	3		
09-Dic	140.9	110.5		251.4	9.6	261.0	10	2	
10-Dic	95.3			95.3	0.8	96.1	5		
11-Dic	54.5			54.5	1.8	56.3	4		
Total	10488.9	7712.7	39.2	18240.7	834.7	19075.4			

Estructura de Tallas por Subáreas del 01 al 11 Diciembre

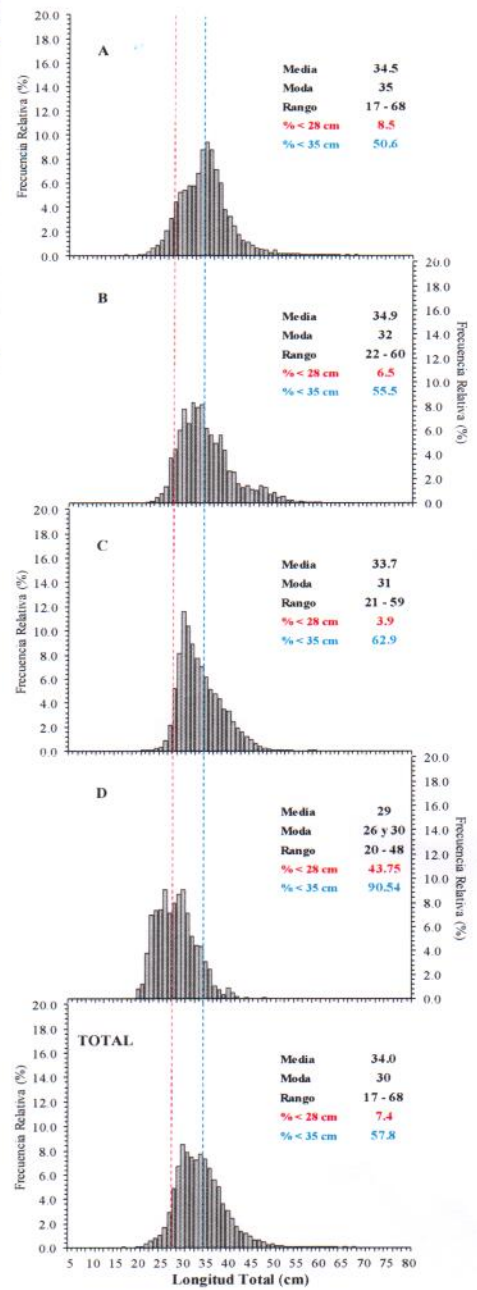

Distribución espacial de la flota y captura (t) por subárea del 01 al 11 Diciembre

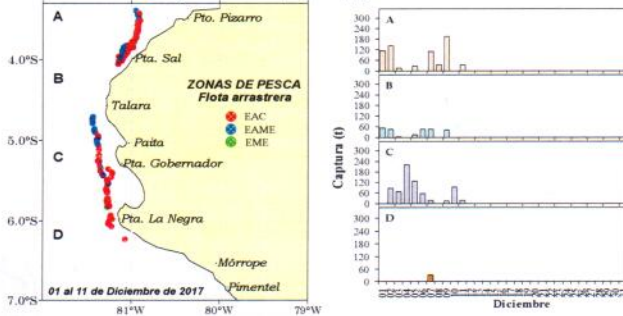

Desembarque de Merluza (t) por tipo de Flota

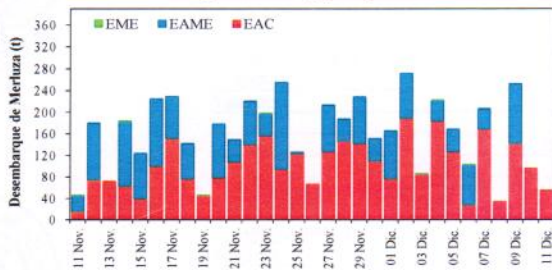

Longitud media (cm) de Merluza por subáreas

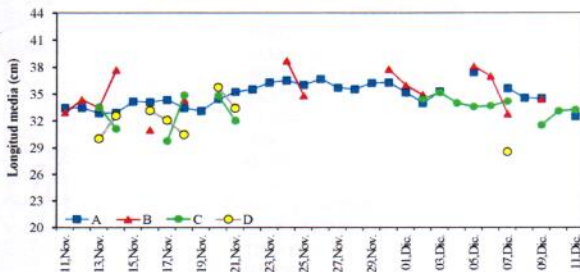

Estadísticas descriptivas de la estructura de tallas de Merluza por subárea del 01 al 11 Diciembre

Dia	A				B				C				D			
	Rango	Moda	Media	% < 28 cm	Rango	Moda	Media	% < 28 cm	Rango	Moda	Media	% < 28 cm	Rango	Moda	Media	% < 28 cm
01-Dic	20 - 59	36	35.1	7.4	23 - 58	38	35.9	3.6	21 - 53	30	34.4	5.3				
02-Dic	20 - 68	35	33.9	8.5	22 - 55	33	34.9	5.8	22 - 58	33	35.1	3.0				
03-Dic	22 - 47	37	35.2	7.1					22 - 53	30	33.9	2.9				
04-Dic									21 - 59	30	33.5	2.3				
05-Dic	23 - 58	36	37.4	6.9	24 - 57	37	38.0	4.7	22 - 52	31	33.6	6.9				
06-Dic	20 - 56	36	35.6	2.5	23 - 50	30	32.7	7.8	24 - 50	36	34.1	4.6	20 - 48	26	28.5	43.7
07-Dic	17 - 57	34	34.5	4.7												
08-Dic	17 - 68	35	34.5	9.8	24 - 60	32	34.4	9.2	22 - 47	30	31.5	10.7				
09-Dic									22 - 47	30	33.0	6.1				
10-Dic									21 - 49	32	33.2	3.5				
11-Dic	21 - 61	34	32.5	17.0												

Cifras preliminares.

