



Reporte 1. Pesquería de Merluza

13 de Agosto de 2018

Desembarque (t) de Recursos Demersales de la Flota Arrastrera

DIA	INDUSTRIAL			TOTAL MERLUZA	Otros demersales	TOTAL	Número embarcaciones		
	EAC	EAME	EME				EAC	EAME	EME
Jul-18	1403.3	1512.9	12.6	2928.7	231.1	3159.8			
01-Ago	84.5	139.8	12.6	224.4	5.5	229.8	6	4	
02-Ago	59.1	28.7	0.0	87.7	13.8	101.6	5	1	1
03-Ago	114.0	70.1		184.1	7.2	191.3	8	2	
04-Ago	80.0	104.3	2.3	186.6	21.6	208.2	9	3	1
05-Ago	24.5	69.7		94.2	11.1	105.3	5	2	
06-Ago	63.0	40.5	0.0	103.5	23.4	126.9	8	1	1
07-Ago	21.1	147.5		168.6	4.7	173.4	4	4	
08-Ago	82.4	53.3	1.0	136.6	10.2	146.8	9	2	1
09-Ago	44.0	83.5		127.5	4.1	131.6	4	3	
10-Ago	59.0	97.7	1.0	157.7	10.5	168.2	4	3	1
11-Ago	67.8	41.0		108.7	8.9	117.6	6	1	
12-Ago	18.2	74.4		92.6	2.1	94.7	2	2	
13-Ago	68.7			68.7	2.1	70.8	7		
<b>Total</b>	<b>2189.5</b>	<b>2463.3</b>	<b>17.0</b>	<b>4669.8</b>	<b>356.2</b>	<b>5026.0</b>			

Estructura de Tallas por Subáreas del 01 al 13 Agosto

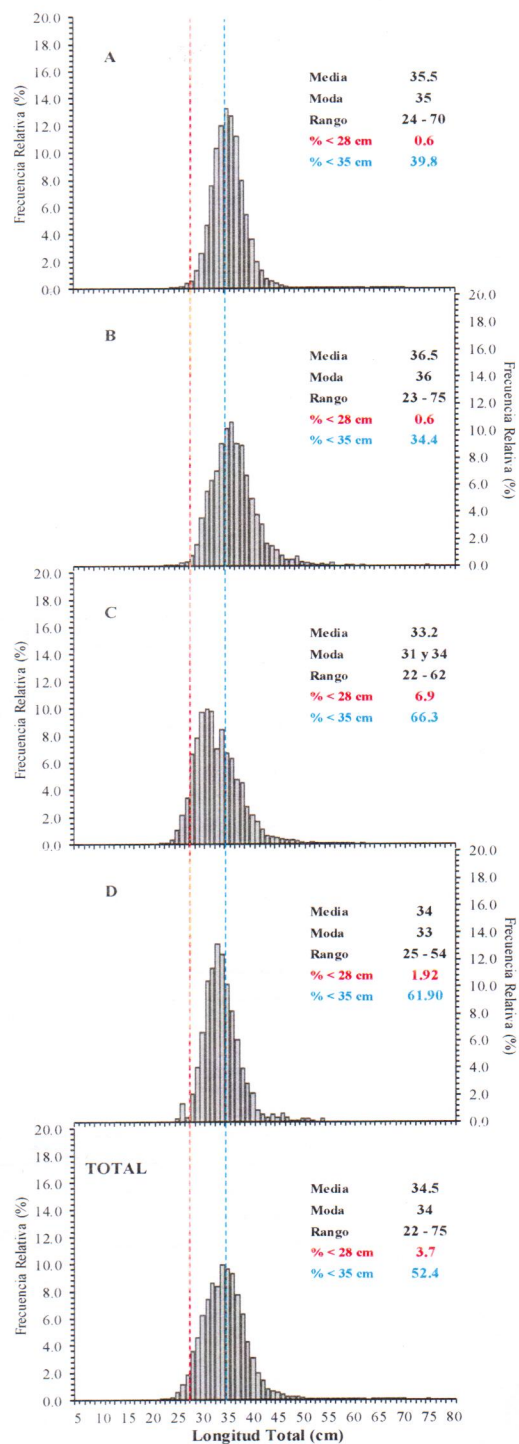

Distribución espacial de la flota y captura (t) por subárea del 01 al 13 Agosto

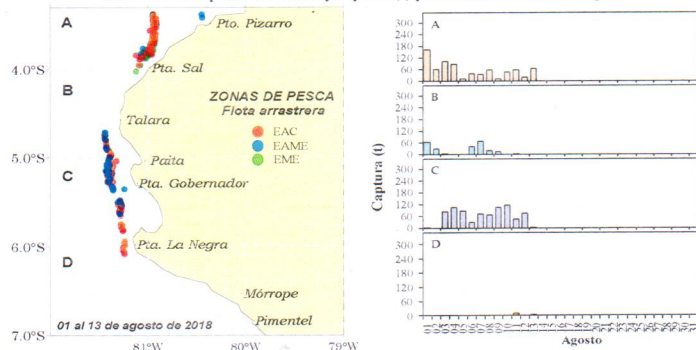

Desembarque de Merluza (t) por tipo de Flota

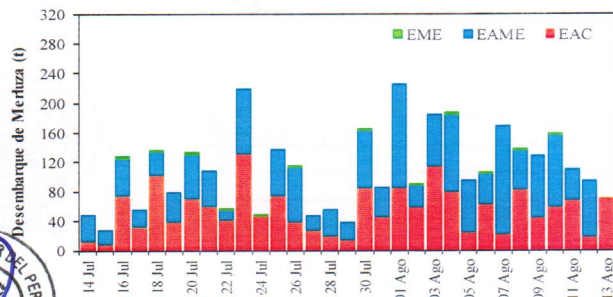

Longitud media (cm) de Merluza por subáreas

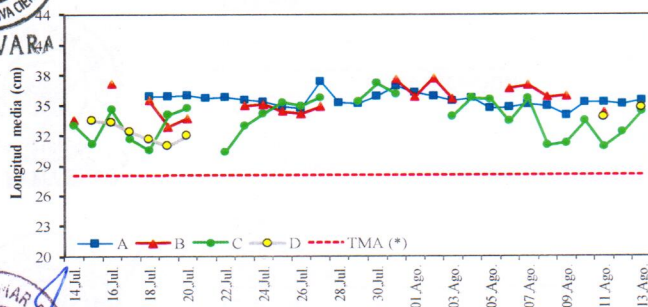

Estadísticas descriptivas de la estructura de tallas de Merluza por subárea del 01 al 13 Agosto

Dia	A				B				C				D			
	Rango	Moda	Media	%<28 cm	Rango	Moda	Media	%<28 cm	Rango	Moda	Media	%<28 cm	Rango	Moda	Media	%<28 cm
01-Ago	26 - 69	36	36.2	0.4	23 - 62	36	35.8	1.0								
02-Ago	24 - 66	35	35.9	0.6	28 - 59	38	37.6	0.0								
03-Ago	26 - 57	35	35.4	0.5	27 - 50	36	35.6	0.2	24 - 57	34	33.9	3.7				
04-Ago	26 - 70	35	35.6	0.3					23 - 59	35	35.7	0.4				
05-Ago	25 - 56	35	34.6	0.7					23 - 60	34	35.5	1.1				
06-Ago	25 - 50	34	34.8	1.2	26 - 62	36	36.6	0.2	24 - 48	32	33.3	3.3				
07-Ago	24 - 64	34	35.0	2.4	25 - 75	36	36.9	0.5	23 - 60	34	35.5	2.2				
08-Ago	25 - 59	35	34.8	1.0	25 - 50	35	35.7	0.5	24 - 56	30	30.9	13.4				
09-Ago	27 - 46	34	34.0	0.5	26 - 52	35	35.9	1.3	22 - 62	30	31.2	13.6				
10-Ago	27 - 55	33	35.2	0.6					22 - 56	34	33.3	7.0				
11-Ago	24 - 60	34	35.2	0.4	26 - 48	33	34.2	2.6	23 - 54	30	30.8	13.7	25 - 54	33	33.8	2.6
12-Ago	26 - 56	34	35.1	0.7					23 - 57	31	32.2	7.8				
13-Ago	25 - 61	35	35.4	0.5					25 - 52	33	34.3	3.8	27 - 50	34	34.7	0.3

Cifras preliminares.  
 (\*) Talla mínima autorizada.



R. GUEVARA



V. BLASKOVIC



C. YAMASHIRO