



Reporte 1. Pesquería de Merluza

14 de marzo de 2018

Desembarque (t) de Recursos Demersales de la Flota Arrastrera

DIA	INDUSTRIAL			TOTAL MERLUZA	Otros demersales	TOTAL	Número embarcaciones		
	EAC	EAME	EME				EAC	EAME	EME
Jul-17	1914.5	1556.7	8.7	3479.8	161.3	3641.2			
ago-17	2621.7	2515.0	11.1	5147.8	178.1	5325.9			
Sep-17	149.2		0.0	149.2	33.4	182.6			
oct-17	1927.9	1033.4	18.0	2979.3	165.4	3144.8			
nov-17	2700.6	2133.3	1.3	4835.2	234.5	5069.7			
dic-17	3640.5	1575.1	11.2	5226.8	198.1	5424.9			
ene-18	3249.4	2280.4	0.6	5530.4	173.4	5703.8			
feb-18	2665.0	2353.1	5.8	5024.0	199.3	5223.3			
01-mar	113.5	122.2		235.7	5.9	241.6	7	3	
02-mar	125.8	78.0	6.7	210.5	6.2	216.7	7	2	1
03-mar	61.9	113.2		175.2	5.4	180.6	4	3	
04-mar	128.2	137.8		265.9	14.3	280.3	8	3	
05-mar	175.9	77.2		253.1	6.8	260.0	10	2	
06-mar	115.8	121.0	2.6	239.4	7.8	247.2	8	3	
07-mar	148.5	109.1	2.4	259.9	10.3	270.3	11	3	1
08-mar	87.4	121.4	4.3	213.0	8.4	221.4	9	3	1
09-mar	60.5	95.1	2.0	157.6	14.4	171.9	10	3	1
10-mar	24.9	85.6	3.0	113.5	9.6	123.0	5	2	1
11-mar	79.2	41.0	4.0	124.1	6.6	130.7	6	1	1
12-mar	149.0	136.7		285.6	13.9	299.6	12	3	
13-mar	199.7	77.9	6.8	284.4	4.9	289.3	12	2	1
14-mar	223.9	170.0	5.8	399.8	7.1	406.8	13	3	1
Total	20563.0	14933.1	94.1	35590.2	1465.3	37055.5			

Estructura de Tallas por Subáreas del 01 al 14 Marzo

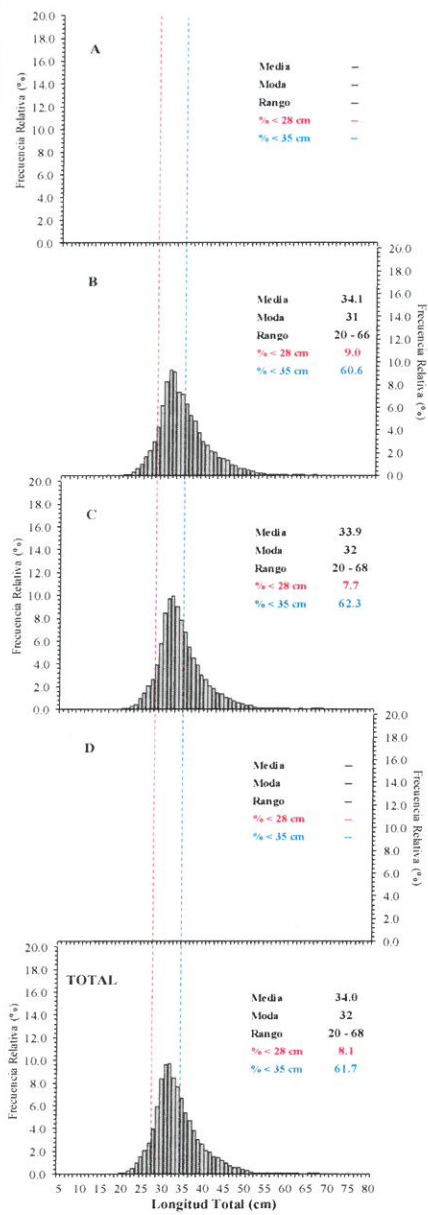

Distribución espacial de la flota y captura (t) por subárea del 01 al 14 Marzo

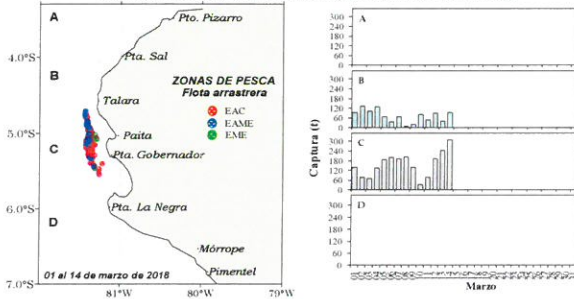

Desembarque de Merluza (t) por tipo de Flota

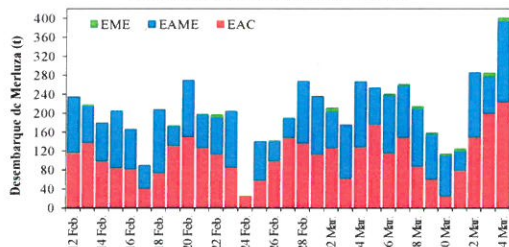

Longitud media (cm) de Merluza por subáreas

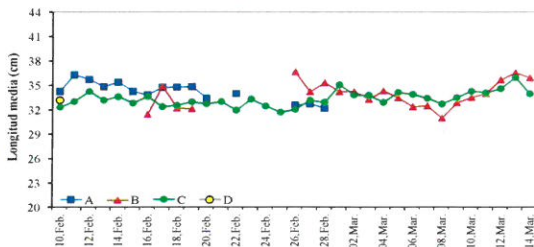

Estadísticas descriptivas de la estructura de tallas de Merluza por subárea del 01 al 14 Marzo

Día	A				B				C				D			
	Rango	Moda	Media	% < 28 cm	Rango	Moda	Media	% < 28 cm	Rango	Moda	Media	% < 28 cm	Rango	Moda	Media	% < 28 cm
01-Mar	21 - 58	32	34.2	9.3	20 - 66	31	35.0	7.6								
02-Mar	22 - 57	32	34.2	7.2	21 - 58	31	33.7	9.0								
03-Mar	20 - 66	31	33.3	13.2	22 - 57	31	33.7	11.7								
04-Mar	21 - 57	31	34.3	7.1	21 - 54	31	32.8	7.6								
05-Mar	21 - 62	31	33.5	12.6	21 - 60	31	34.1	6.7								
06-Mar	22 - 56	30	32.4	16.5	20 - 68	32	33.8	9.6								
07-Mar	22 - 57	30	32.5	11.1	21 - 60	32	33.3	9.2								
08-Mar	22 - 59	30	31.0	17.8	21 - 60	31	32.6	10.6								
09-Mar	20 - 56	32	32.9	18.9	21 - 67	32	33.4	12.5								
10-Mar	21 - 57	32	33.5	12.4	21 - 56	31	34.2	10.0								
11-Mar	22 - 55	32	34.0	5.6	20 - 55	33	34.0	4.0								
12-Mar	21 - 54	36	35.7	4.3	21 - 60	36	34.5	5.4								
13-Mar	26 - 53	34	36.5	1.6	21 - 68	36	35.9	3.2								
14-Mar	22 - 63	37	35.9	3.9	20 - 57	34	33.9	5.5								

Cifras preliminares



V. YÉPEZ



C. YAMASHIRO



V. BLASKOVIĆ