



Reporte 1. Pesquería de Merluza

15 de Diciembre de 2017

Desembarque (t) de Recursos Demersales de la Flota Arrastrera

DIA	INDUSTRIAL			TOTAL MERLUZA	Otros demersales	TOTAL	Número embarcaciones		
	EAC	EAME	EME				EAC	EAME	EME
Jul-17	1914.5	1556.7	8.7	3479.8	161.3	3641.2			
Ago-17	2621.7	2515.0	11.1	5147.8	178.1	5325.9			
Sep-17	149.2	0.0	0.0	149.2	33.4	182.6			
Oct-17	1927.9	1033.4	18.0	2979.3	165.4	3144.8			
Nov-17	2700.6	2133.3	1.3	4835.2	234.5	5069.7			
01-Dic	75.4	89.0		164.4	2.4	166.8	6	2	
02-Dic	187.6	83.1		270.7	7.1	277.8	11	2	
03-Dic	84.2		0.0	84.2	9.6	93.8	6		1
04-Dic	182.9	37.8	0.0	220.7	10.0	230.7	12	1	
05-Dic	125.8	41.4		167.1	4.8	172.0	12	1	
06-Dic	27.0	74.6	0.0	101.6	12.4	114.0	4	2	1
07-Dic	167.6	37.9		205.5	2.6	208.1	9	1	
08-Dic	33.8			33.8	0.8	34.6	3		
09-Dic	140.9	110.5	0.0	251.5	14.6	266.1	10	2	1
10-Dic	95.3			95.3	0.8	96.1	5		
11-Dic	140.0	41.7	0.0	181.7	11.4	193.2	10	1	1
12-Dic	172.5	41.8	0.0	214.3	11.8	226.0	8	1	1
13-Dic	222.7	38.0		260.7	6.4	267.1	11	1	
14-Dic	225.5	81.4		307.0	12.0	318.9	13	2	
15-Dic	28.4			28.4	0.7	29.2	2		
Total	11223.5	7915.6	39.2	19178.3	880.2	20058.5			

Estructura de Tallas por Subáreas del 01 al 15 Diciembre

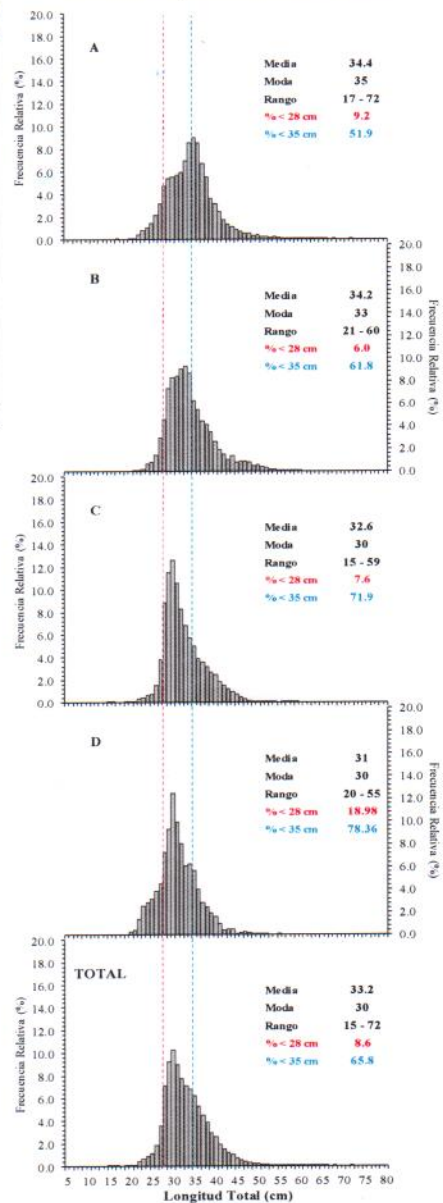

Distribución espacial de la flota y captura (t) por subárea del 01 al 15 Diciembre

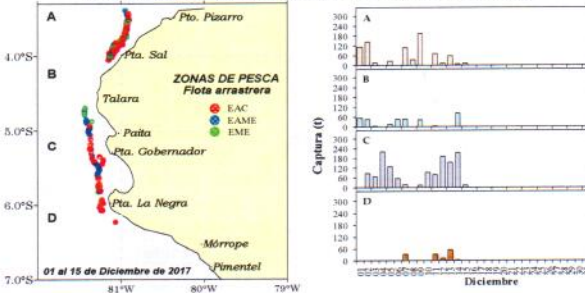

Desembarque de Merluza (t) por tipo de Flota

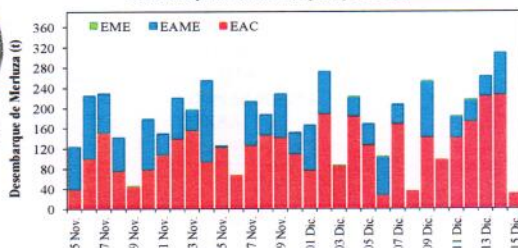

Longitud media (cm) de Merluza por subáreas

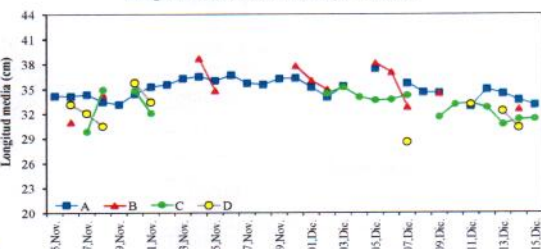

Estadísticas descriptivas de la estructura de tallas de Merluza por subárea del 01 al 15 Diciembre

Dia	A				B				C				D			
	Rango	Moda	Media	%<28 cm	Rango	Moda	Media	%<28 cm	Rango	Moda	Media	%<28 cm	Rango	Moda	Media	%<28 cm
01-Dic	20 - 59	36	35.1	7.4	23 - 58	38	35.9	3.6								
02-Dic	20 - 68	35	33.9	8.5	22 - 55	33	34.9	5.8	21 - 53	30	34.4	5.3				
03-Dic	22 - 47	37	35.2	7.1					22 - 53	30	35.1	3.0				
04-Dic									22 - 53	30	33.9	2.9				
05-Dic	23 - 58	36	37.4	6.9	24 - 57	37	38.0	4.7	21 - 59	30	33.5	2.3				
06-Dic					23 - 59	34	36.9	3.6	22 - 52	31	33.6	6.9				
07-Dic	20 - 56	36	35.6	2.5	23 - 50	30	32.7	7.8	24 - 50	36	34.1	4.6	20 - 48	26	28.5	43.7
08-Dic	17 - 57	34	34.5	4.7												
09-Dic	17 - 68	35	34.4	10.2	24 - 60	32	34.4	9.2	22 - 47	30	31.5	10.7				
10-Dic									22 - 47	30	33.0	6.1				
11-Dic	20 - 64	34	32.8	16.9					21 - 57	30	33.2	6.3	24 - 55	30	33.1	5.1
12-Dic	21 - 64	35	34.9	10.9					21 - 58	29	32.6	6.2	22 - 44	30	31.9	11.6
13-Dic	21 - 72	33	34.3	12.3					21 - 51	29	30.5	15.7	21 - 51	30	32.3	7.5
14-Dic	24 - 55	35	33.6	10.1	21 - 56	33	32.5	6.1	15 - 50	30	31.2	10.9	21 - 47	29	30.3	16.1
15-Dic	21 - 60	28	33.0	16.2					20 - 49	30	31.2	16.8				

Cifras preliminares.

R. GUEVARA

C. YAMASHIRO

V. BLASKOVIC