



Reporte I. Pesquería de Merluza

16 de Noviembre de 2017

Desembarque (t) de Recursos Demersales de la Flota Arrastrera

DIA	INDUSTRIAL			TOTAL MERLUZA	Otros demersales	TOTAL	Número embarcaciones		
	EAC	EAME	EME				EAC	EAME	EME
Jul-17	1914.5	1556.7	8.7	3479.8	161.3	3641.2			
Ago-17	2621.7	2515.0	11.1	5147.8	178.1	5325.9			
Sep-17	149.2	0.0	0.0	149.2	33.4	182.6			
Oct-17	1927.9	1033.4	21.1	2982.4	162.3	3144.8			
01-Nov	23.9			23.9	0.9	24.8	3		
02-Nov	65.6	82.9		148.5	3.1	151.6	5	2	
03-Nov	65.6	100.4		165.9	23.0	188.9	6	3	
04-Nov	87.1	127.4	0.1	214.5	11.2	225.7	7	3	1
05-Nov	58.7	78.0		136.7	3.7	140.5	5	2	
06-Nov	111.5	123.4		234.9	7.5	242.4	9	3	
07-Nov	31.7	21.0	0.1	52.8	9.2	61.9	3	1	1
08-Nov	151.5	154.6		306.1	10.2	316.3	10	3	
09-Nov	64.4	44.9	0.1	109.4	15.7	125.1	5	2	1
10-Nov	130.0	110.2		240.2	8.3	248.5	10	3	
11-Nov	15.1	29.0	0.1	44.2	9.1	53.2	1	1	1
12-Nov	73.8	105.3		179.1	8.3	187.4	6	3	
13-Nov	72.0			72.0	13.0	85.0	6		
14-Nov	62.5	119.3	1.0	182.7	22.2	204.9	5	3	1
15-Nov	38.6	84.1		122.7	9.5	132.2	3	2	
16-Nov	84.7	83.2		167.8	6.8	174.6	5	2	
Total	7749.9	6368.7	42.1	14160.7	696.9	14857.6			

Estructura de Tallas por Subáreas del 01 al 16 Noviembre

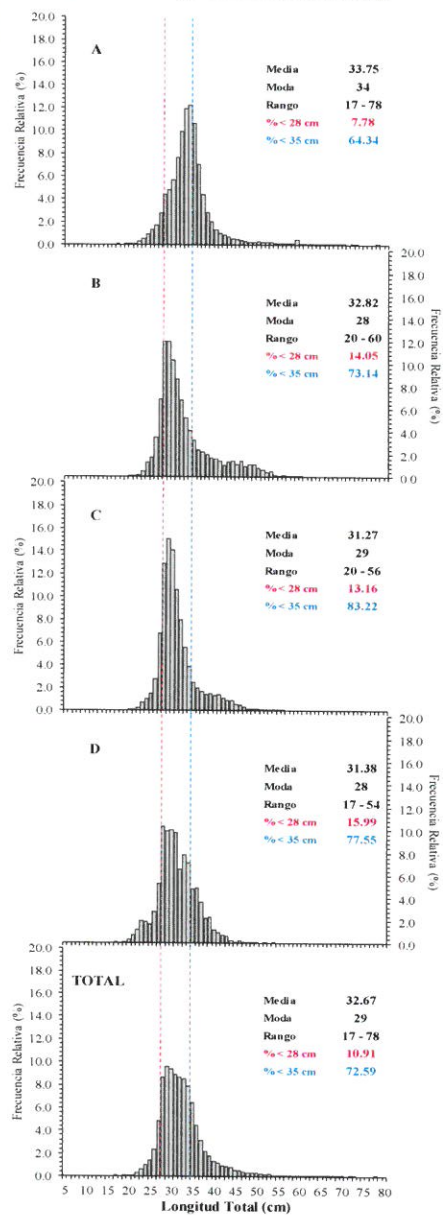

Distribución espacial de la flota y captura (t) por subárea del 01 al 16 Noviembre

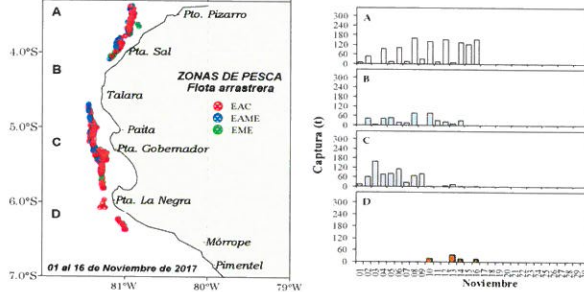

Desembarque de Merluza (t) por tipo de Flota

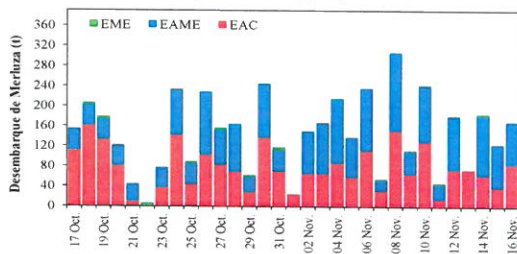

Longitud media (cm) de Merluza por subáreas

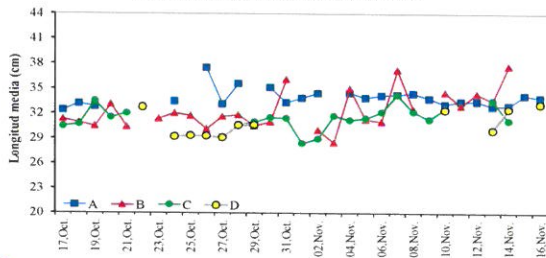

Estadísticas descriptivas de la estructura de tallas de Merluza por subárea del 01 al 16 Noviembre

Dia	A				B				C				D			
	Rango	Moda	Media	%<28 cm	Rango	Moda	Media	%<28 cm	Rango	Moda	Media	%<28 cm	Rango	Moda	Media	%<28 cm
01-Nov	21 - 53	33	33.8	8.3												
02-Nov	22 - 59	34	34.4	2.7	22 - 53	28	30.0	19.3	21 - 46	28	28.3	35.8				
03-Nov					22 - 46	28	28.5	37.6	21 - 55	29	31.6	9.3				
04-Nov	21 - 62	34	34.4	5.4	23 - 58	30	35.0	7.1	21 - 53	29	31.1	10.0				
05-Nov	25 - 52	32	33.9	3.6	22 - 53	28	31.2	19.9	22 - 55	29	31.4	10.2				
06-Nov	20 - 73	35	34.1	5.3	21 - 52	29	31.0	3.3	21 - 51	30	32.1	7.9				
07-Nov	27 - 49	35	34.2	2.0	26 - 58	30	37.2		20 - 56	30	34.1	4.7				
08-Nov	21 - 78	34	34.4	2.7	24 - 59	29	32.4	15.2	20 - 56	30	32.1	10.0				
09-Nov	24 - 60	33	33.7	3.0					20 - 53	29	31.2	12.6				
10-Nov	20 - 62	34	33.0	5.7	21 - 58	29	34.5	10.4	22 - 50	29	32.5	8.2	22 - 47	31	32.4	8.8
11-Nov	23 - 63	33	33.4	3.2	22 - 60	30	32.9	12.5								
12-Nov	21 - 70	34	33.4	7.3	21 - 59	30	34.4	8.8								
13-Nov	23 - 51	28	32.8	12.4	20 - 52	37	33.5	12.4	24 - 55	31	33.4	6.1	17 - 46	28	30.0	26.0
14-Nov	17 - 68	32	32.9	15.7	22 - 57	38	37.7	2.3	25 - 52	28	31.0	15.7	20 - 52	30	32.6	4.5
15-Nov	20 - 66	34	34.1	12.1												
16-Nov	20 - 72	34	33.9	12.4									23 - 54	33	33.1	6.1

Cifras preliminares.

