



Reporte I. Pesquería de Merluza

18 de Diciembre de 2017

Desembarque (t) de Recursos Demersales de la Flota Arrastrera

DÍA	INDUSTRIAL			TOTAL MERLUZA	Otros demersales	TOTAL	Número embarcaciones		
	EAC	EAME	EME				EAC	EAME	EME
Jul-17	1914.5	1556.7	8.7	3479.8	161.3	3641.2			
Ago-17	2621.7	2515.0	11.1	5147.8	178.1	5325.9			
Sep-17	149.2	0.0	0.0	149.2	33.4	182.6			
Oct-17	1927.9	1033.4	18.0	2979.3	165.4	3144.8			
Nov-17	2700.6	2133.3	1.3	4835.2	234.5	5069.7			
01-15 Dic	2069.1	718.8	0.2	2788.1	125.8	2914.0			
16-Dic	92.4	85.3		177.7	3.6	181.3	7	2	
17-Dic	98.5	53.8		152.3	3.0	155.2	8	2	
18-Dic	37.0		0.0	37.1	8.4	45.5	2		1
Total	11611.0	8096.3	39.3	19746.6	913.5	20660.1			

Estructura de Tallas por Subáreas del 01 al 18 Diciembre

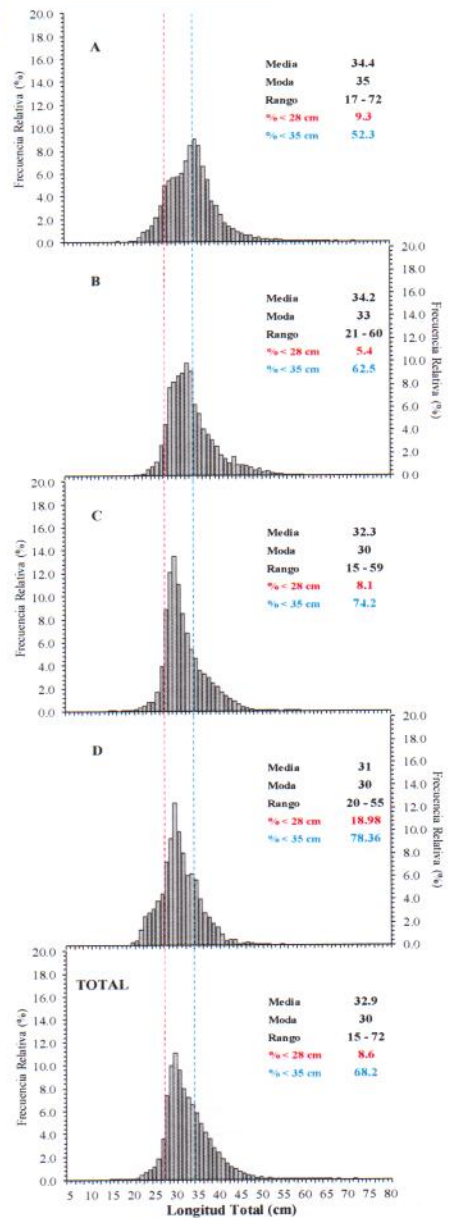

Distribución espacial de la flota y captura (t) por subárea del 01 al 18 Diciembre

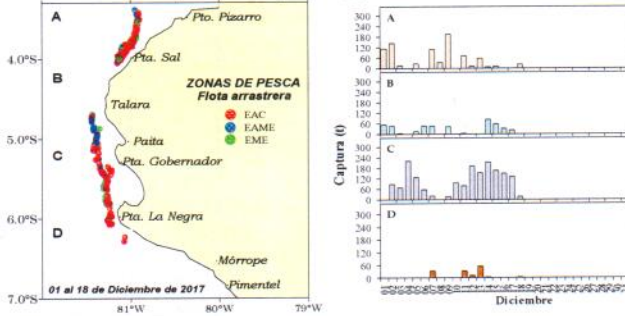

Desembarque de Merluza (t) por tipo de Flota

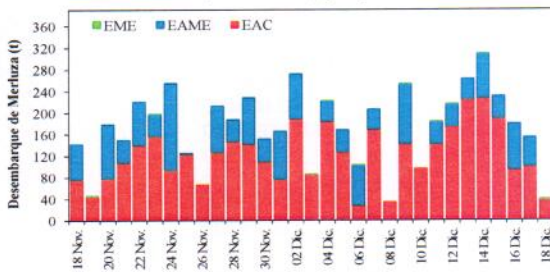

Longitud media (cm) de Merluza por subáreas

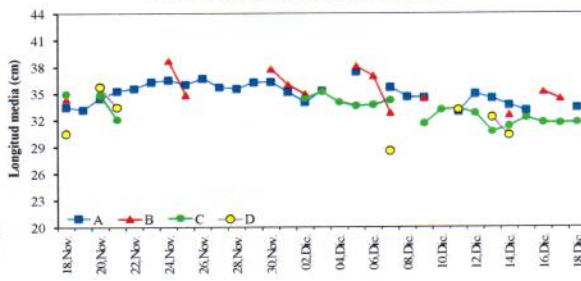

Estadísticas descriptivas de la estructura de tallas de Merluza por subárea del 16 al 18 Diciembre

Día	A				B				C				D			
	Rango	Moda	Media	% < 28 cm	Rango	Moda	Media	% < 28 cm	Rango	Moda	Media	% < 28 cm	Rango	Moda	Media	% < 28 cm
16-Dic					24 - 55	34	35.1	4.4	20 - 58	30	31.6	9.9				
17-Dic					24 - 58	31	34.3	5.0	18 - 54	30	31.5	9.9				
18-Dic	23 - 54	33	33.2	11.8					22 - 45	30	31.6	9.5				

Cifras preliminares.

