



Reporte I. Pesquería de Merluza

20 de Agosto de 2018

Desembarque (t) de Recursos Demersales de la Flota Arrastrera

DIA	INDUSTRIAL			TOTAL MERLUZA	Otros demersales	TOTAL	Número embarcaciones		
	EAC	EAME	EME				EAC	EAME	EME
Jul-18	1403.3	1512.9	12.6	2928.7	231.1	3159.8			
01-15-Ago	1009.9	1337.8	4.4	2352.1	138.7	2490.8			
16-Ago	60.9	51.5	2.3	114.7	7.4	122.2	4	2	1
17-Ago	70.4	87.9	2.0	160.3	11.5	171.8	6	3	1
18-Ago	87.5	108.0	2.1	197.6	15.1	212.8	8	3	1
19-Ago	20.0	17.0	1.9	38.9	9.6	48.5	4	1	1
20-Ago	49.2	60.5		109.7	12.0	121.7	7	2	
<b>Total</b>	<b>2701.1</b>	<b>3175.6</b>	<b>25.4</b>	<b>5902.1</b>	<b>425.5</b>	<b>6327.6</b>			

Estructura de Tallas por Subáreas del 01 al 20 Agosto

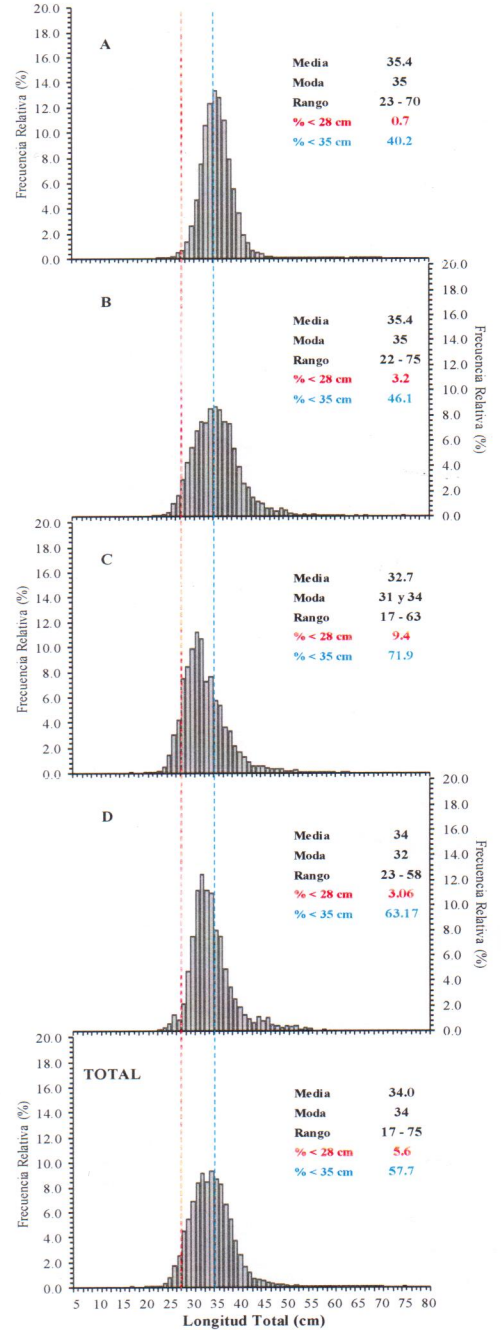

Distribución espacial de la flota y captura (t) por subárea del 01 al 20 Agosto

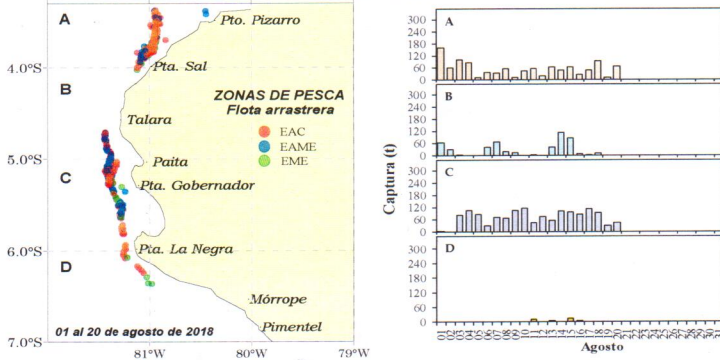

Desembarque de Merluza (t) por tipo de Flota

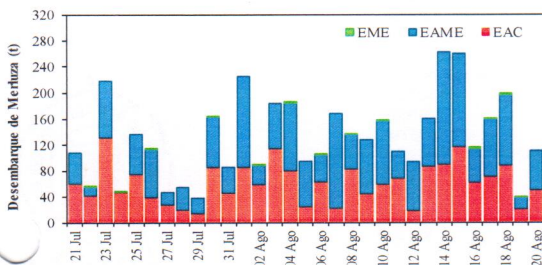

Balance de la Cuota de Merluza Julio 2018 - Junio 2019

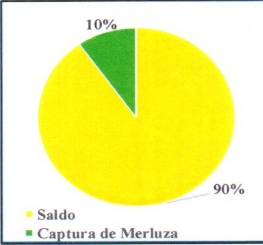

Longitud media (cm) de Merluza por subáreas

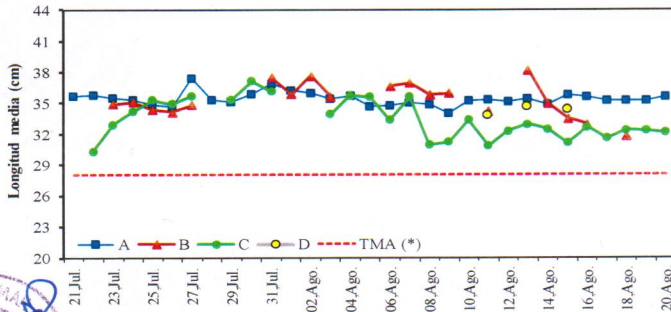

Estadísticas descriptivas de la estructura de tallas de Merluza por subárea del 16 al 20 Agosto

Dia	A				B				C				D			
	Rango	Moda	Media	%<28 cm	Rango	Moda	Media	%<28 cm	Rango	Moda	Media	%<28 cm	Rango	Moda	Media	%<28 cm
16-Ago	25 - 47	36	35.5	0.2	26 - 49	30	32.9	5.0	24 - 62	32	32.6	9.5				
17-Ago	27 - 56	34	35.2	0.2					20 - 63	31	31.5	17.1				
18-Ago	24 - 61	35	35.2	0.9	25 - 59	29	31.7	16.0	22 - 60	31	32.3	12.9				
19-Ago	25 - 45	35	35.2	0.9					23 - 58	30	32.3	9.9				
20-Ago	23 - 59	35	35.5	1.4					20 - 53	32	32.1	12.5				

Cifras preliminares.

(\*) Talla mínima autorizada.

