



Área autorizada de pesca: Extremo norte a 07°00' LS

Reporte 1. Pesquería de Merluza

21 de Julio de 2018

Desembarque (t) de Recursos Demersales de la Flota Arrastrera

DIA	INDUSTRIAL			TOTAL MERLUZA	Otros demersales	TOTAL	Número embarcaciones		
	EAC	EAME	EME				EAC	EAME	EME
02 - 15 Jul	504.3	826.2	3.9	1334.4	112.4	1446.8			
16-Jul	75.0	50.0	1.7	126.8	9.0	135.8	6	2	1
17-Jul	31.9	23.4		55.2	1.6	56.8	2	1	
18-Jul	101.9	31.8	1.6	135.3	11.1	146.4	8	2	1
19-Jul	38.5	40.2		78.7	9.3	88.0	3	2	
20-Jul	70.7	59.2	2.9	132.8	13.1	145.9	8	2	1
21-Jul	59.7	33.3		93.0	2.7	95.7	4	1	
Total	881.8	1064.1	10.1	1956.0	159.3	2115.3			

Estructura de Tallas por Subáreas del 01 al 21 Julio

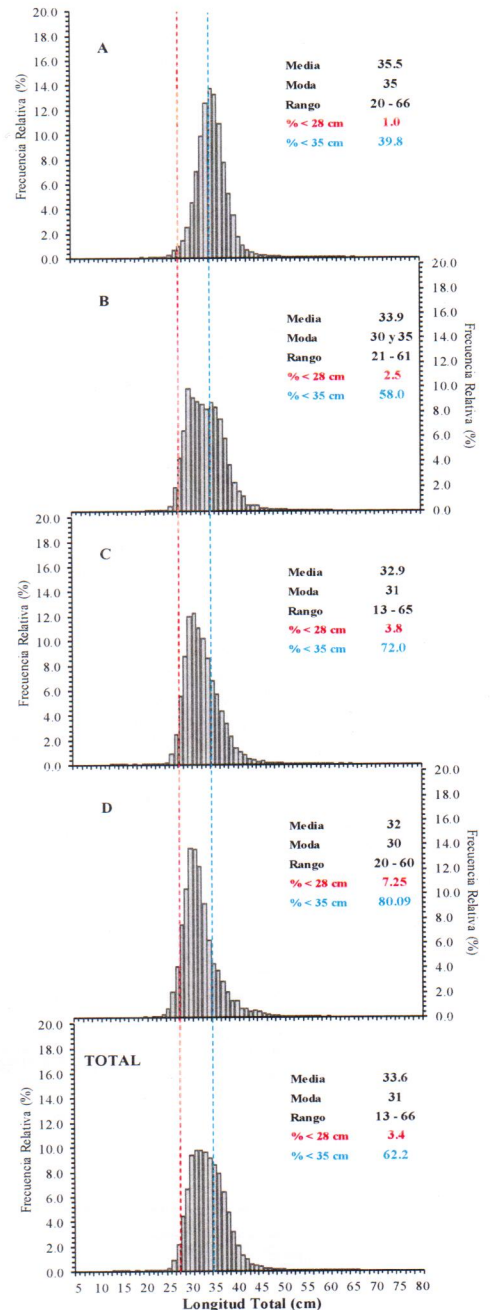

Distribución espacial de la flota y captura (t) por subárea del 01 al 21 Julio

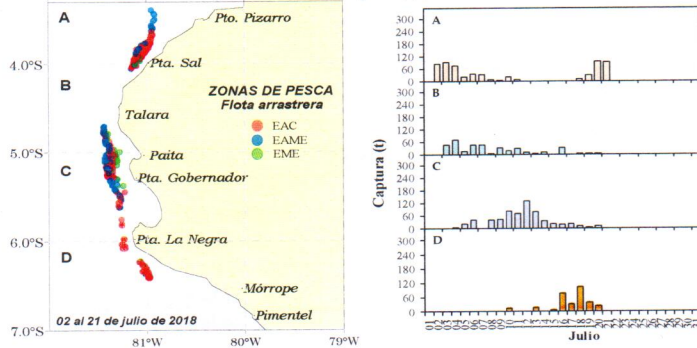

Desembarque de Merluza (t) por tipo de Flota

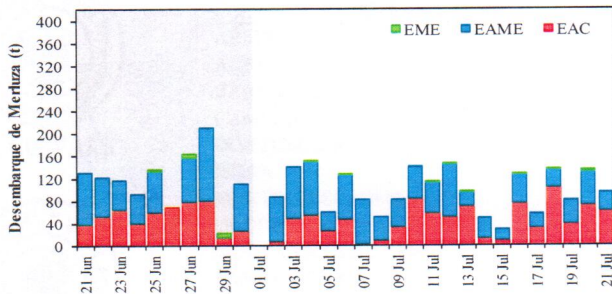

Longitud media (cm) de Merluza por subáreas

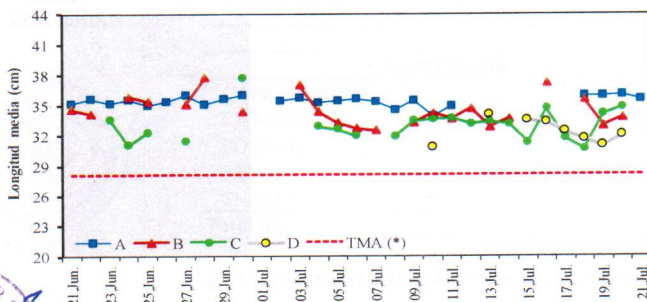

Estadísticas descriptivas de la estructura de tallas de Merluza por subárea del 16 al 21 Julio

Dia	A				B				C				D			
	Rango	Moda	Media	%<28 cm	Rango	Moda	Media	%<28 cm	Rango	Moda	Media	%<28 cm	Rango	Moda	Media	%<28 cm
16-Jul					24 - 57	37	37.1	0.4	22 - 50	34	34.5	1.3	25 - 60	32	33.3	3.9
17-Jul									14 - 54	30	31.6	7.3	24 - 50	31	32.3	7.1
18-Jul	27 - 62	35	35.8	0.5	27 - 52	34	35.5	0.6	18 - 48	30	30.5	11.1	22 - 57	30	31.6	7.6
19-Jul	27 - 60	35	35.8	0.3	24 - 52	30	32.8	3.8	27 - 54	34	34.0	1.1	23 - 56	30	30.9	11.9
20-Jul	24 - 59	35	35.9	0.1	27 - 48	31	33.7	2.7	25 - 54	31	34.7	1.9	22 - 55	30	31.9	6.8
21-Jul	25 - 62	36	35.5	0.9												

Cifras preliminares.

(*) Talla mínima autorizada.

Las regiones sombreadas en las gráficas corresponden al Régimen Provisional de Pesca del Recurso Merluza Julio 2017 - Junio 2018.

AN DEL PERU
 V. BLASKOVIC

INSTITUTO DEL MAR DEL PERU
 DGIRDL
 C. YAMASHIRO

INSTITUTO DEL MAR DEL PERU
 DIRECCION EJECUTIVA CIENTIFICA
 R. GUEVARA