



Reporte 1. Pesquería de Merluza
Al 22 de agosto de 2021

Desembarque (t) de recursos demersales de la flota arrastrera

	INDUSTRIAL			TOTAL	OTROS	TOTAL	Número embarcaciones		
	EAC	EAME	EME	merluza	demersales		EAC	EAME	EME
Jul. 2021	1308.7	1563.7	5.4	2877.8	621.0	3498.8			
01-17 Ago	842.9	800.9	3	1646.8	811.8	2458.6			
18 Ago	95.9	103.4		199.3	39.7	239.0	12	3	
19 Ago	64.5	77.7		142.2	48.2	190.4	8	2	
20 Ago	120.2	114.0		234.2	19.9	254.1	10	3	
21 Ago	29.4	39.8		69.2	34.7	103.9	4	1	
22 Ago	66.0	39.4		105.4	47.1	152.5	7	1	1
TOTAL	2527.6	2738.9	8.4	5274.9	1622.4	6897.3	41	10	1

Distribución espacial de la flota por subárea

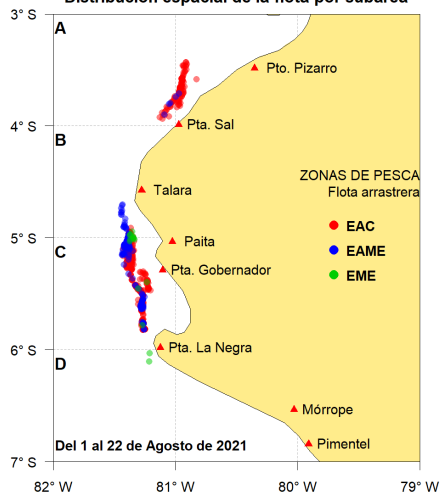

Captura (t) por subárea

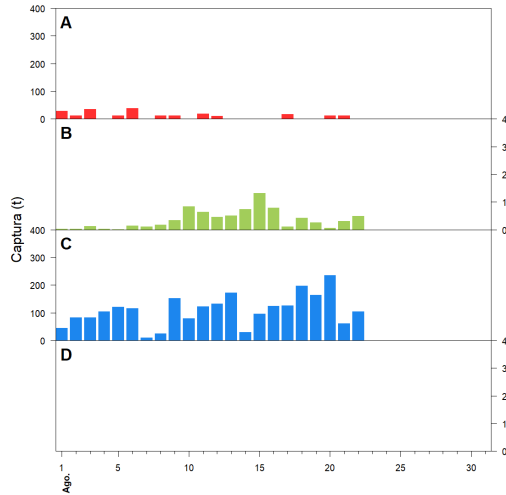

Estructura acumulada de tallas por subárea

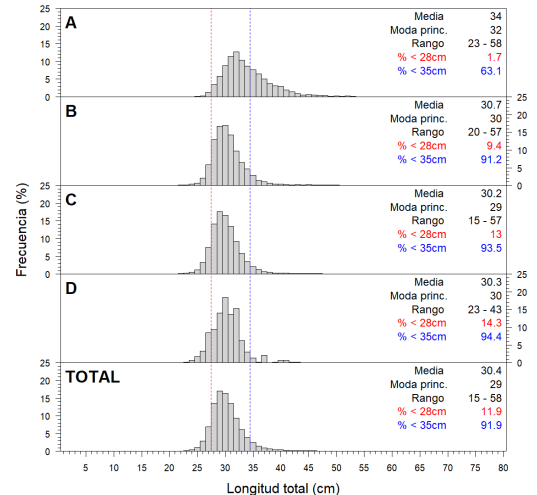

Longitud media (cm) por subáreas

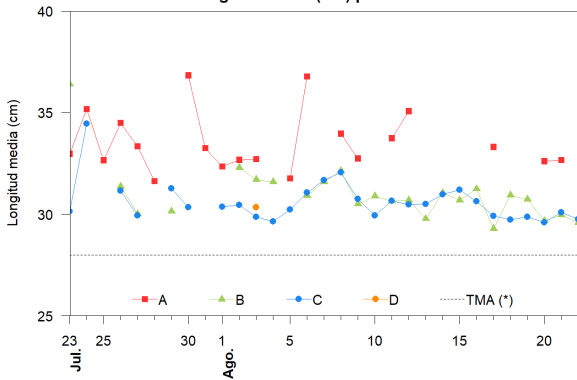

Desembarque (t) por tipo de flota

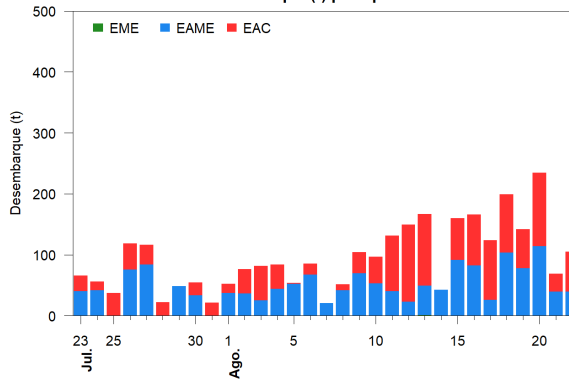

Balance de la cuota de Merluza
Julio 2021 - Junio 2022 (48 212 t)

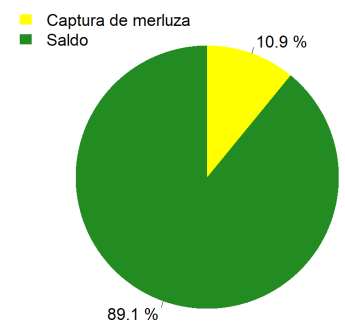

Estadísticas descriptivas de la estructura de tallas por subárea

	A				B				C				D			
	Rango	Moda	Media	%<28cm	Rango	Moda	Media	%<28cm	Rango	Moda	Media	%<28cm	Rango	Moda	Media	%<28cm
16-Ago					20 - 52	31	31.2	4.4	18 - 54	30	30.6	8				
17-Ago	26 - 58	32	33.3	2.1	21 - 41	28	29.3	16.5	20 - 54	29	29.9	13.9				
18-Ago					24 - 52	30	30.9	8.9	19 - 52	29	29.7	17.1				
19-Ago					21 - 55	29	30.7	6.3	21 - 52	29	29.9	18				
20-Ago	26 - 45	32	32.6	1.6	22 - 50	29	29.7	13.9	18 - 54	29	29.6	18				
21-Ago	25 - 55	31	32.7	3.3	21 - 55	30	30	12.5	22 - 52	30	30.1	14.5				
22-Ago					21 - 49	29	29.6	15	20 - 54	29	29.7	19.8				

Cifras preliminares.

(*) Talla Mínima Autorizada