



Reporte I. Pesquería de Merluza

22 de Febrero de 2018

Desembarque (t) de Recursos Demersales de la Flota Arrastrera

DIA	INDUSTRIAL			TOTAL MERLUZA	Otros demersales	TOTAL	Número embarcaciones		
	EAC	EAME	EME				EAC	EAME	EME
Jul-17	1914.5	1556.7	8.7	3479.8	161.3	3641.2			
Ago-17	2621.7	2515.0	11.1	5147.8	178.1	5325.9			
Sep-17	149.2	0.0	0.0	149.2	33.4	182.6			
Oct-17	1927.9	1033.4	18.0	2979.3	165.4	3144.8			
Nov-17	2700.6	2133.3	1.3	4835.2	234.5	5069.7			
Dic-17	3640.5	1575.1	11.2	5226.8	198.1	5424.9			
Ene-18	3249.4	2280.4	0.6	5530.4	173.4	5703.8			
01-15 Feb	1394.7	1362.5	1.4	2758.6	99.6	2858.2			
16-Feb	81.5	84.1		165.7	7.2	172.9	7	2	
17-Feb	41.0	48.4		89.4	2.8	92.2	3	2	
18-Feb	73.5	133.9		207.4	8.1	215.6	5	3	
19-Feb	131.4	41.6	0.1	173.0	11.4	184.4	8	1	1
20-Feb	149.9	119.4		269.3	6.6	275.9	10	3	
21-Feb	112.9	70.2	0.1	183.2	13.8	197.0	7	2	1
22-Feb	113.3	36.2	0.1	149.6	12.3	161.9	7	1	1
<b>Total</b>	<b>18302.1</b>	<b>12990.1</b>	<b>52.6</b>	<b>31344.8</b>	<b>1306.0</b>	<b>32650.8</b>			

Estructura de Tallas por Subáreas del 01 al 22 Febrero

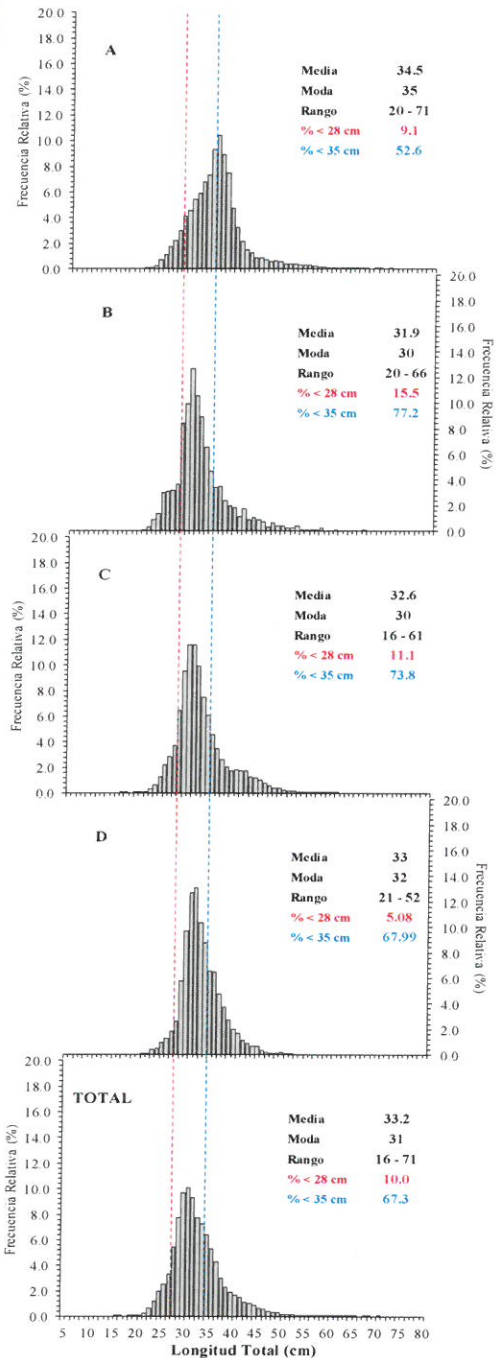

Distribución espacial de la flota y captura (t) por subárea del 01 al 22 Febrero

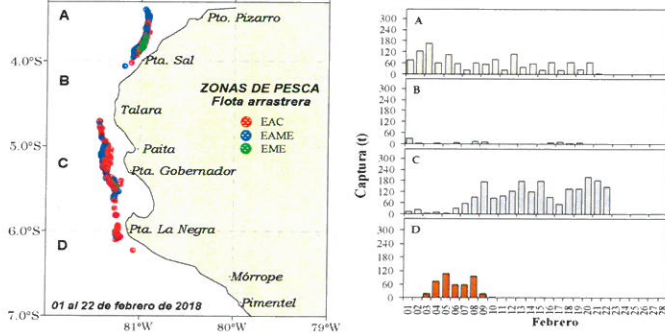

Desembarque de Merluza (t) por tipo de Flota

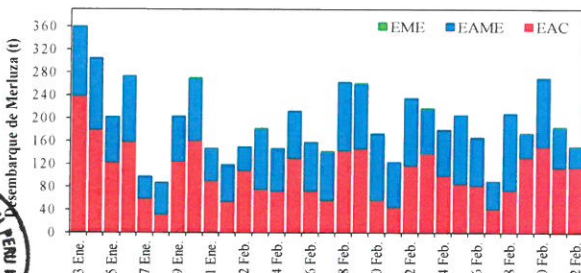

Longitud media (cm) de Merluza por subáreas

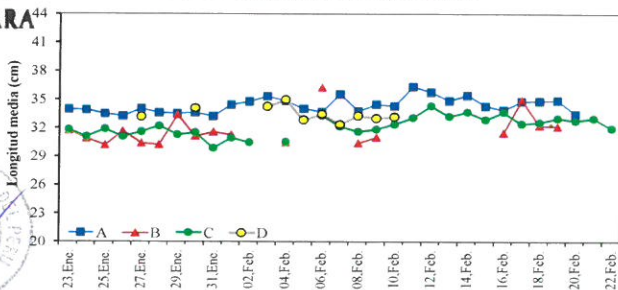

Estadísticas descriptivas de la estructura de tallas de Merluza por subárea del 16 al 22 Febrero

Dia	A				B				C				D			
	Rango	Moda	Media	%<28 cm	Rango	Moda	Media	%<28 cm	Rango	Moda	Media	%<28 cm	Rango	Moda	Media	%<28 cm
16-Feb	22 - 63	35	33.8	10.0	22 - 47	30	31.4	10.8	20 - 57	30	33.6	12.2				
17-Feb	23 - 61	35	34.7	3.5	22 - 52	30	34.9	11.9	21 - 52	30	32.3	14.6				
18-Feb	21 - 64	35	34.7	7.3	23 - 57	29	32.2	13.8	21 - 59	30	32.5	12.9				
19-Feb	21 - 63	36	34.8	10.9	22 - 56	28	32.1	15.9	22 - 55	31	32.9	9.0				
20-Feb	20 - 60	35	33.4	8.8					21 - 53	32	32.7	7.8				
21-Feb									20 - 56	30	32.9	7.3				
22-Feb									21 - 54	30	31.9	12.5				

Cifras preliminares.



R. GUEVARA  
 C. YAMASHIRO

