



Reporte 1. Pesquería de Merluza

27 de Noviembre de 2018

Desembarque (t) de Recursos Demersales de la Flota Arrastrera

DIA	INDUSTRIAL			TOTAL MERLUZA	Otros demersales	TOTAL	Número embarcaciones		
	EAC	EAME	EME				EAC	EAME	EME
Jul-18	1403.3	1512.9	12.6	2928.7	231.0	3159.8			
Ago-18	1297.9	1662.8	12.8	2973.4	214.1	3187.5			
Set-18	181.1	122.2	2.3	305.7	155.2	460.9			
Oct-18	1574.1	1476.4	6.6	3057.2	277.7	3334.9			
01-15 Nov	650.0	768	8	1426.0	255.8	1681.7			
16-Nov	3.6	35.1	0	38.9	15.9	54.8	2	1	1
17-Nov	16.2	72.9	0	89.1	5.5	94.6	2	2	
18-Nov	45.6	68.3	0	113.9	8.5	122.4	5	3	
19-Nov	7.2		0	7.3	63.0	70.3	4		1
20-Nov	1.5	9.1		10.6	7.8	18.4	1	1	
21-Nov	20.4	3.3		23.7	56.0	79.7	5	1	
22-Nov			0	0.2	14.5	14.7			1
23-Nov	12.7			12.7	0.7	13.4	2		
24-Nov	25.4	30.0	0	55.6	23.5	79.1	3	1	1
25-Nov	0.0	2.7		2.7	42.3	45.0	2	1	
26-Nov	11.6		0	11.6	14.4	26.1	1		1
27-Nov	22.8	12.9		35.7	69.5	105.2	5	1	
Total	5273.3	5777.0	42.7	11093.0	1455.4	12548.4			

Estructura de Tallas por Subáreas del 01 al 27 Noviembre

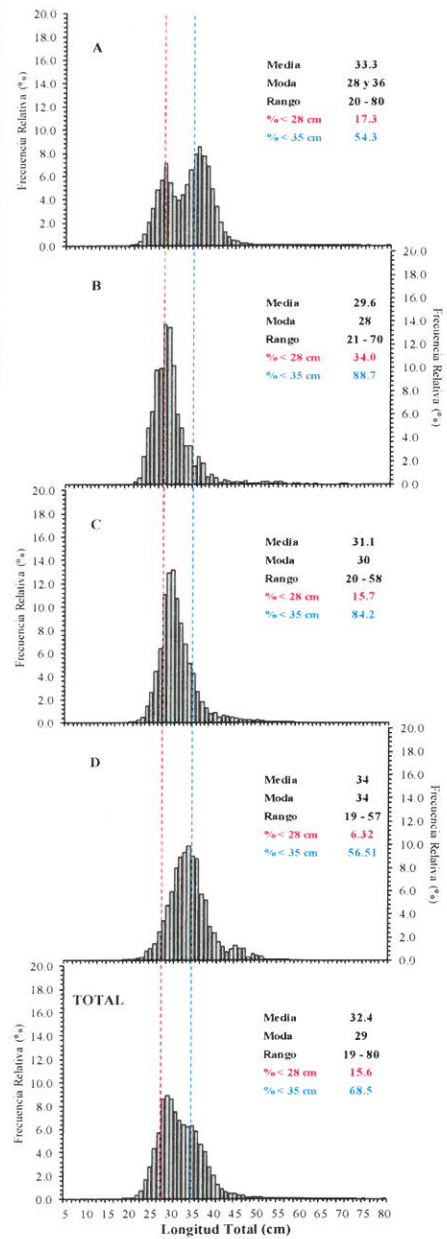

Distribución espacial de la flota y captura (t) por subárea del 01 al 27 Noviembre

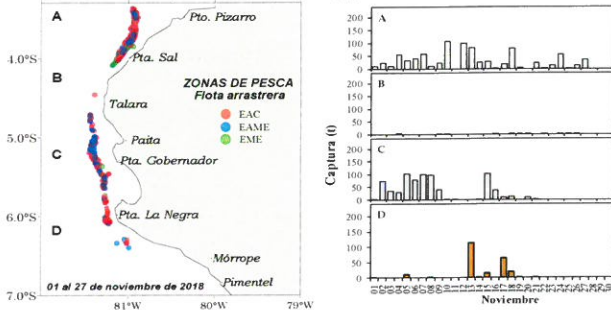

Desembarque de Merluza (t) por tipo de Flota

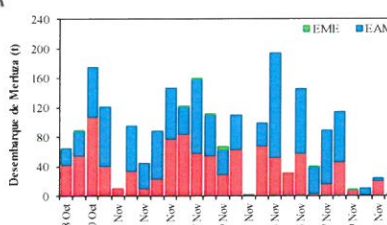

Balace de la Cuota de Merluza Julio 2018 - Junio 2019

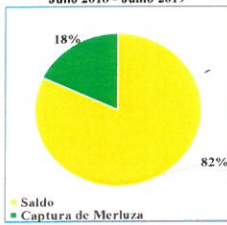

Longitud media (cm) de Merluza por subáreas

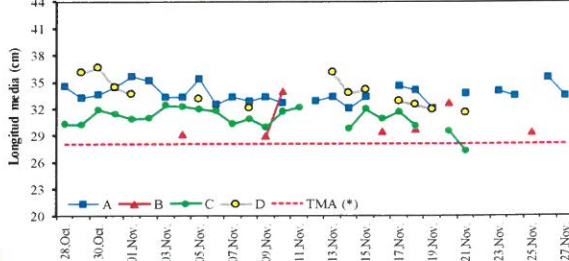

Estadísticas descriptivas de la estructura de tallas de Merluza por subárea del 16 de octubre al 27 Noviembre

Dia	A				B				C				D			
	Rango	Moda	Media	%<28 cm	Rango	Moda	Media	%<28 cm	Rango	Moda	Media	%<28 cm	Rango	Moda	Media	%<28 cm
16-Nov					21 - 47	28	29.3	28.8	22 - 55	29	30.7	18.5				
17-Nov	21 - 49	37	34.5	12.9					22 - 53	31	31.5	16.2	22 - 55	33	32.8	10.0
18-Nov	22 - 69	35	33.9	12.3	23 - 45	30	29.6	17.9	22 - 52	28	29.9	20.3	22 - 51	32	32.4	5.0
19-Nov	22 - 46	35	32.0	18.6									20 - 47	32	31.9	9.2
20-Nov					23 - 58	34	32.6	16.0	23 - 45	28	29.4	19.5				
21-Nov	21 - 54	35	33.6	13.6					20 - 40	23	27.2	55.6	19 - 38	33	31.5	13.8
22-Nov																
23-Nov	20 - 50	36	33.9	14.7												
24-Nov	21 - 62	37	33.4	21.9												
25-Nov					21 - 70	26	29.3	54.8								
26-Nov	21 - 55	36	35.4	10.4												
27-Nov	20 - 66	37	33.4	23.5												

Cifras preliminares.
 (*) Talla mínima autorizada.

INSTITUTO DEL MAR DEL PERÚ
 DIRECCIÓN EJECUTIVA CIENTÍFICA
 R. GUEVARA

INSTITUTO DEL MAR DEL PERÚ
 DGIRDL
 C. YAMASHIRO

INSTITUTO DEL MAR DEL PERÚ
 AFIPDBL
 V. BLASKOVIĆ