



Reporte I. Pesquería de Merluza

31 de marzo de 2018

Desembarque (t) de Recursos Demersales de la Flota Arrastrera

DIA	INDUSTRIAL			TOTAL MERLUZA	Otros demersales	TOTAL	Número embarcaciones		
	EAC	EAME	EME				EAC	EAME	EME
Jul-17	1914.5	1556.7	8.7	3479.8	161.3	3641.2			
ago-17	2621.7	2515.0	11.1	5147.8	178.1	5325.9			
Sep-17	149.2		0.0	149.2	33.4	182.6			
oct-17	1927.9	1033.4	18.0	2979.3	165.4	3144.8			
nov-17	2700.6	2133.3	1.3	4835.2	234.5	5069.7			
dic-17	3640.5	1575.1	11.2	5226.8	198.1	5424.9			
ene-18	3249.4	2280.4	0.6	5530.4	173.4	5703.8			
feb-18	2665.0	2353.1	5.8	5024.0	199.3	5223.3			
01-15 Mar	1827.1	1563.3	42.3	3432.7	126.3	3559.0			
16-mar	80.3	106.7		187.1	11.5	198.5	6	3	
17-mar	33.9	95.6		129.5	4.0	133.6	3	3	
18-mar	73.3	77.6		151.0	3.4	154.4	5	2	
19-mar	102.7	77.7		180.4	3.0	183.4	7	2	
20-mar	83.1	129.7	6.4	219.2	5.2	224.3	6	3	1
21-mar	51.8	122.8	4.8	179.3	4.8	184.1	5	3	1
22-mar	56.0	141.9		198.0	8.9	206.9	6	3	
23-mar	68.9	78.0		146.9	4.3	151.2	7	2	
24-mar	46.5	102.5	5.6	154.6	4.2	158.8	4	3	1
25-mar	50.2	41.8		92.1	2.2	94.3	3	1	
26-mar	79.8	77.8		157.6	3.8	161.4	7	2	
27-mar	25.9	77.8		103.7	1.5	105.2	4	2	
28-mar	15.6	41.0		56.6	0.8	57.4	3	1	
29-mar	NO SE REALIZARON DESEMBARQUES								
30-mar	NO SE REALIZARON DESEMBARQUES								
31-mar		40.9		40.9	0.3	41.2			1
Total	21464.0	16222.2	115.6	37801.9	1527.9	39329.8			

Estructura de Tallas por Subáreas del 01 al 31 Marzo

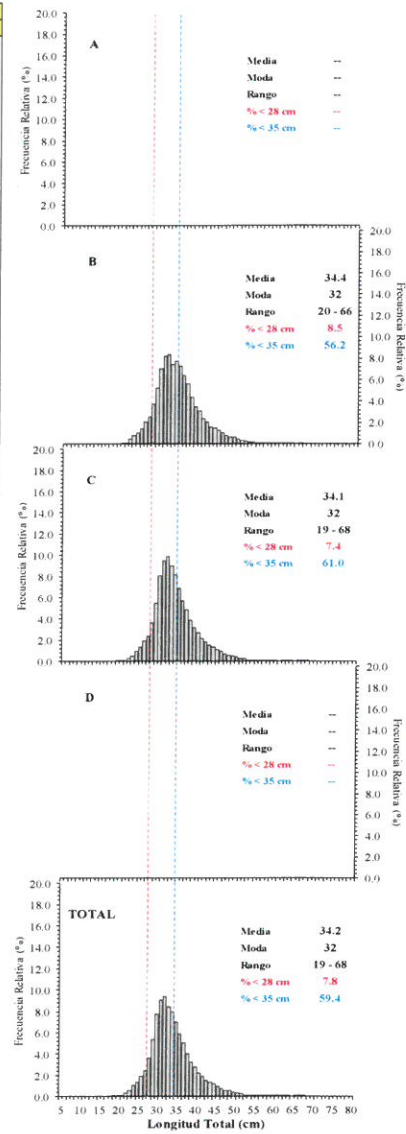

Distribución espacial de la flota y captura (t) por subárea del 01 al 31 Marzo

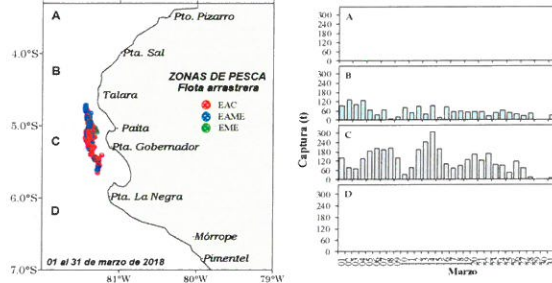

Desembarque de Merluza (t) por tipo de Flota

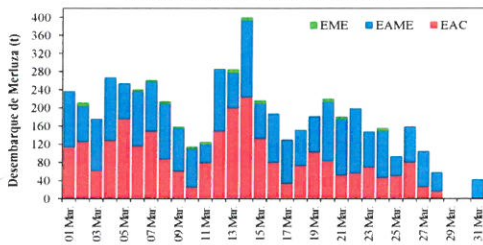

Longitud media (cm) de Merluza por subáreas

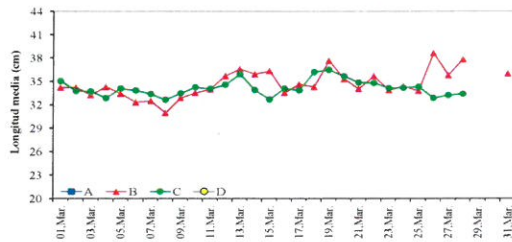

Estadísticas descriptivas de la estructura de tallas de Merluza por subárea del 16 al 31 Marzo

Dia	A				B				C				D			
	Rango	Moda	Media	%<28 cm	Rango	Moda	Media	%<28 cm	Rango	Moda	Media	%<28 cm	Rango	Moda	Media	%<28 cm
16-Mar					21 - 57	36	33.5	10.4	21 - 58	31	34.1	7.5				
17-Mar					20 - 58	35	34.6	7.3	20 - 56	34	33.8	13.2				
18-Mar					20 - 54	35	34.3	11.4	20 - 59	33	36.2	3.6				
19-Mar					23 - 64	34	37.6	0.1	21 - 59	34	36.4	2.9				
20-Mar					22 - 60	32	35.3	2.9	22 - 62	34	35.6	5.2				
21-Mar					21 - 54	34	34.0	11.8	21 - 63	33	34.8	7.1				
22-Mar					20 - 63	34	35.6	4.9	20 - 60	34	34.7	6.7				
23-Mar					21 - 66	32	33.9	9.9	21 - 58	32	34.1	8.2				
24-Mar					22 - 59	32	34.3	7.7	22 - 59	33	34.1	5.1				
25-Mar					20 - 56	33	33.8	16.9	22 - 58	32	34.3	4.5				
26-Mar					26 - 64	39	38.6	0.6	21 - 53	32	32.8	3.4				
27-Mar					23 - 62	33	35.8	6.1	23 - 51	32	33.2	3.5				
28-Mar					24 - 66	36	37.8	2.5	22 - 59	32	33.4	7.1				
29-Mar	NO SE REALIZARON DESEMBARQUES															
30-Mar	NO SE REALIZARON DESEMBARQUES															
31-Mar					20 - 64	34	36.0	6.6								

Cifras preliminares.



R. GUEVARA



C. YAMASHIRO

