



INSTITUTO DEL MAR DEL PERU
DIRECCIÓN GENERAL DE INVESTIGACIONES EN RECURSOS PELÁGICOS
ÁREA FUNCIONAL DE INVESTIGACIONES RECURSOS NERITICOS Y PELÁGICOS
LABORATORIO DE BIOLOGÍA REPRODUCTIVA



REPORTE DE INDICADORES REPRODUCTIVOS DE ANCHOVETA PERUANA *Engraulis ringens*
N° 20/ 2017
DIA: 25 DE SETIEMBRE DEL 2017

REGIÓN NORTE-CENTRO



Figura 1. Fracción Desovante o Índice de Actividad Desovante (FD o IAD) de anchoveta peruana *Engraulis ringens* de la región norte-centro, de enero 2015 a setiembre 2017 con el patrón 1992-2012.

Figura 2. Índice gonadosomático (IGS) de anchoveta peruana *Engraulis ringens* de la región norte-centro, de enero 2015 a setiembre 2017 con el patrón 1992-2012.

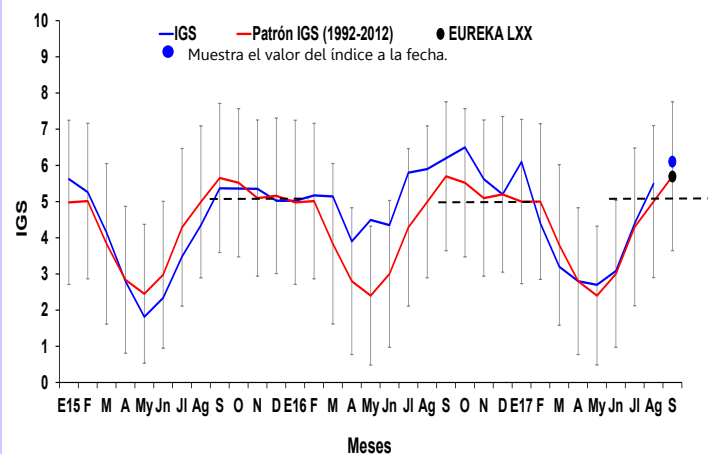
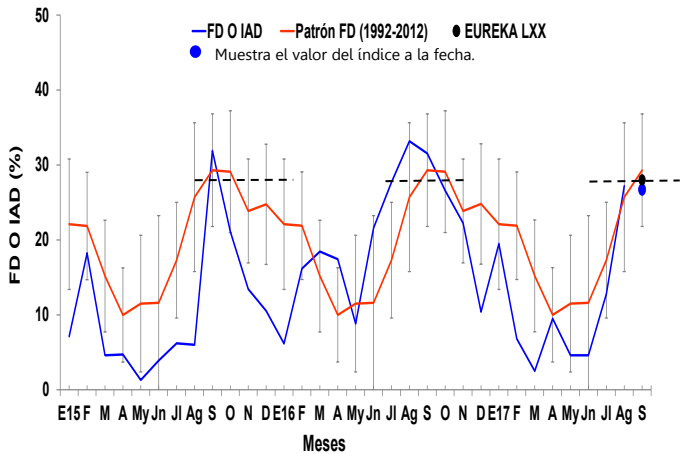

Figura 3. Índice de Atresia o Índice de Atresia Ovocitaria (IA o IAO) de anchoveta peruana *Engraulis ringens* de la región norte-centro, de enero 2015 a setiembre 2017 con el patrón 2006-2012.

Figura 4. Contenido graso (CG) de anchoveta peruana *Engraulis ringens* de la región norte-centro, de enero 2015 a setiembre 2017 con el patrón 2002-2012.

INFORMACION COMPLEMENTARIA:

VALORES CRÍTICOS O REFERENCIALES

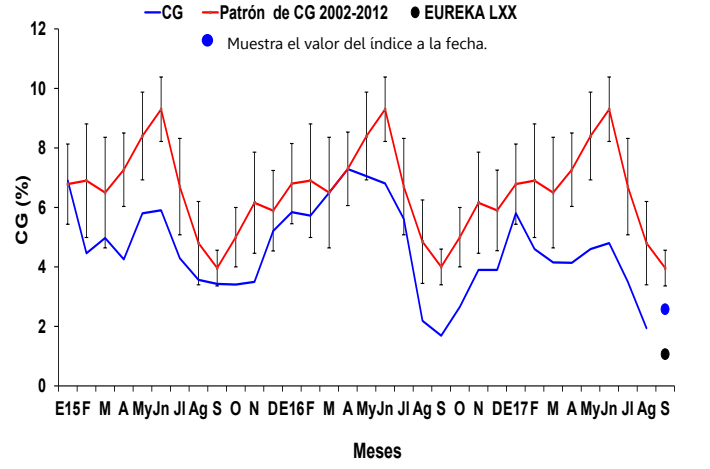
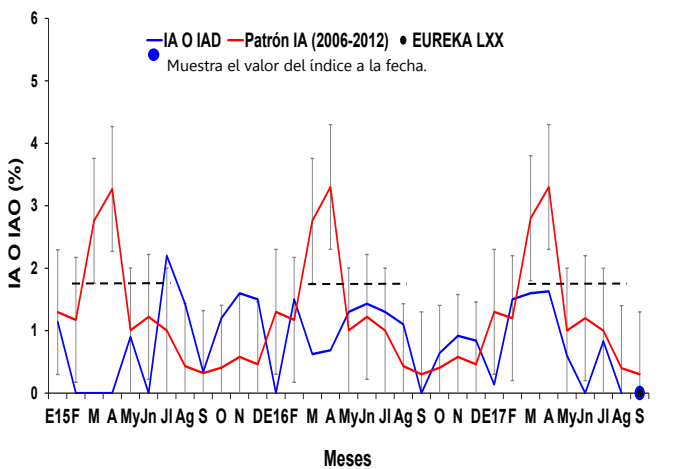
FD o IAD : Invierno-Primavera: 27,7
 Verano: 18,4

IGS : 5,0

IA o IAO : 1,9

El valor crítico, indicador de los periodos de máximo desove (FD o IAD), se muestra en línea punteada.

COMENTARIO

Durante el mes de setiembre, la fracción desovante o índice de actividad de desove (FD o IAD) de anchoveta tiene un valor similar al mes de agosto y cercano al valor del patrón (Fig. 1). El índice gonadosomático (IGS) presenta un valor ligeramente superior a su patrón, indicando que mantiene una importante maduración gonadal (Fig. 2). El índice de atresia o índice de atresia ovocitaria (IA o IAO) presenta el mismo valor que el mes anterior, el cual va acorde a su condición reproductiva (Fig. 3) y el contenido graso (CG) se mantiene por debajo del patrón (Fig. 4 y 5). Los datos obtenidos durante la Eureka LXX, en general muestran valores cercanos a los calculados con las muestras del seguimiento de la pesquería pelágica.

Los índices reproductivos de la anchoveta peruana *Engraulis ringens* del stock norte-centro muestran que continua desovando.



INSTITUTO DEL MAR DEL PERU
 DIRECCIÓN GENERAL DE INVESTIGACIONES EN RECURSOS PELÁGICOS
 ÁREA FUNCIONAL DE INVESTIGACIONES RECURSOS NERITICOS Y PELÁGICOS
 LABORATORIO DE BIOLOGÍA REPRODUCTIVA



COMENTARIO

El stock sur de anchoveta peruana en el 2017, mostró en los meses de enero, febrero y marzo, un IGS con una tendencia similar a su patrón; mientras que, en el mes de abril, mayo, junio, julio y agosto presentan valores por debajo de su patrón histórico, pero con una tendencia similar. En lo que va del presente mes no se cuenta con información (Fig. 6).

GLOSARIO

Índice gonadosomático (IGS): Es un índice que relaciona el peso eviscerado del pez con el peso de la gónada hembra y es indicador de la actividad reproductiva.

Fracción de hembras desovantes o Índice de Actividad desovante (FD o IAD): Es un índice que se obtiene en base a las lecturas de cortes histológicos de gónadas de hembras (ovarios), e indica el porcentaje de hembras desovantes en las muestras analizadas.

Índice de atresia o Índice de Atresia Ovocitaria (IA o IAO): La atresia es una fase, posterior al desove, en la que las células sexuales femeninas (ovocitos) que no fueron expulsados, se reabsorben. El índice es una relación entre las hembras totales analizadas y las hembras que presentan ovocitos atrésicos (células sexuales femeninas en reabsorción) en sus ovarios. Un incremento del IA, nos indica la finalización del periodo de desove, el cual usualmente se produce en el otoño.

Contenido graso (CG): El contenido graso, es el promedio del porcentaje de grasa de las muestras de cada puerto; calculado utilizando el método de Soxhlet.

Los valores referenciales de estos tres índices indican el inicio o finalización del periodo de desove.



Figura 5. Valores promedio de contenido graso (CG) de anchoveta peruana *Engraulis ringens* por puertos durante julio, agosto y setiembre del 2017.



Figura 6. Índice gonadosomático (IGS) de anchoveta peruana *Engraulis ringens* de la región sur, desde enero 2015 a setiembre 2017 y el patrón 1992-2012.

Reporte Elaborado por: Laboratorio de Biología Reproductiva
 INSTITUTO DEL MAR DEL PERÚ—IMARPE

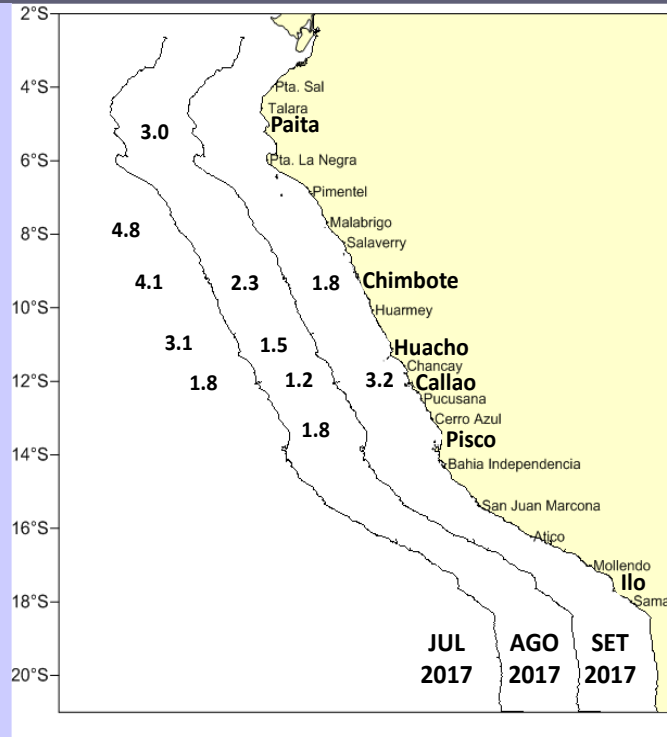
Teléfono: 208-8650 anexo 816

Correo: jsanchez@imarpe.gob.pe

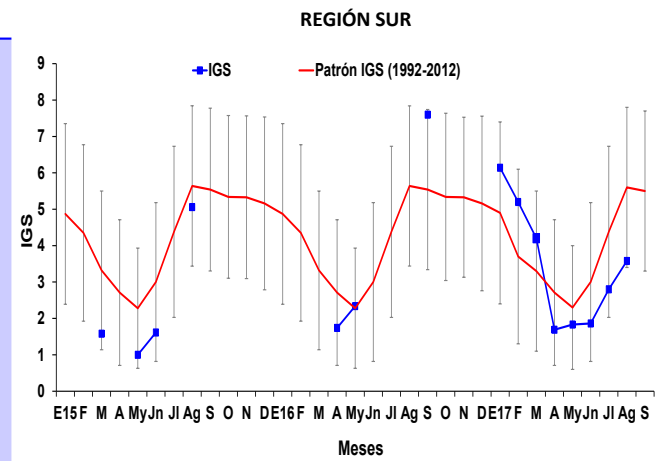
Para fines de referencia: IMARPE, 2017. Reporte de indicadores reproductivos de anchoveta peruana *Engraulis ringens*. N°20-2017 (25-09-2017). LBR/AFIRNP/DGIRP.