



**“Decenio de la Igualdad de Oportunidades para mujeres y hombres”  
“Año de la unidad, la paz y el desarrollo”**

**RESUMEN MENSUAL DE LA PESQUERÍA COMERCIAL EN PUCALLPA – UCAYALI**

Seguimiento – Monitoreo Biológico, del 01 al 31 de diciembre de 2023

*Desembarque Total Registrado (DTR) - CPUE (t/viaje) y nivel medio del río Ucayali (msnm) en el periodo diciembre 2021 – diciembre 2023 reportados por la flota de Pucallpa y Yarinacocha*

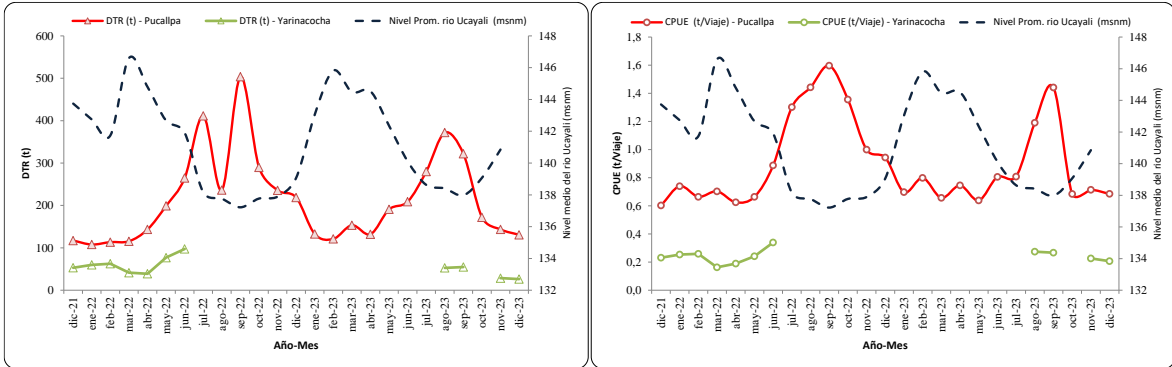

*Aporte al desembarque según artes de pesca registrado para el desembarcadero de Pucallpa y Yarinacocha (diciembre 2023)*

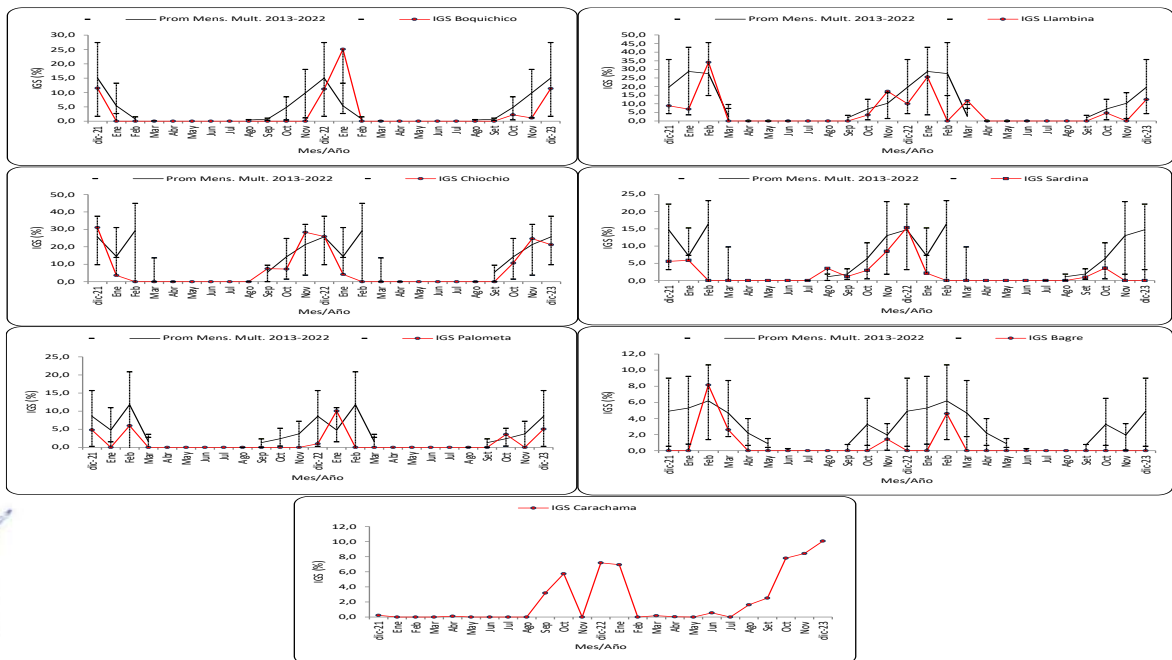
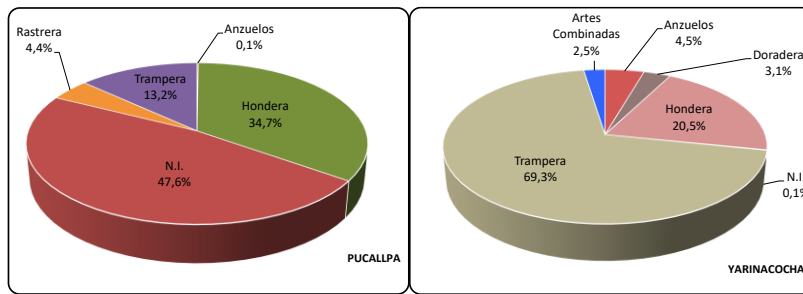

*Variación del IGS de 7 especies objetivo de seguimiento pesquero (diciembre 2021 – diciembre 2023) en Ucayali*





**“Decenio de la Igualdad de Oportunidades para mujeres y hombres”  
“Año de la unidad, la paz y el desarrollo”**

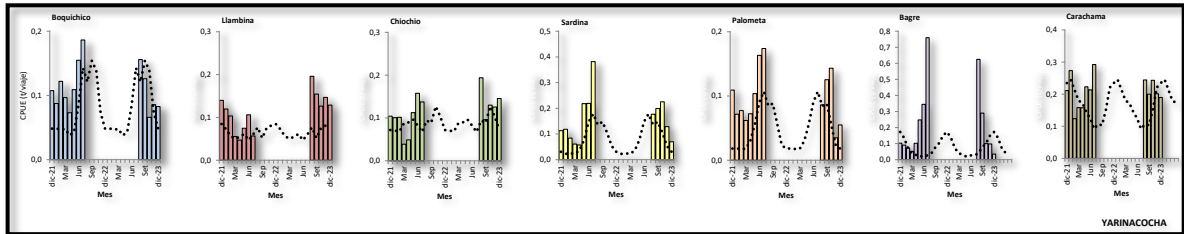
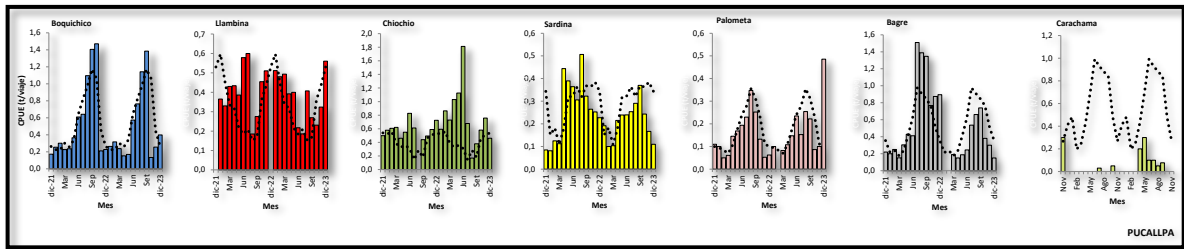

*CPUE (t/viaje) mensual de especies objetivo de seguimiento pesquero (diciembre 2021 – diciembre 2023) reportado por la flota de **Pucallpa** y **Yarinacocha**, patrón (línea punteada) de CPUE (2008-2019)*

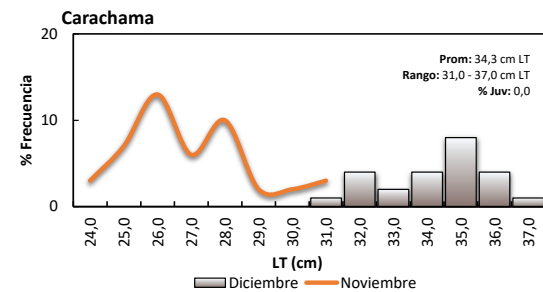
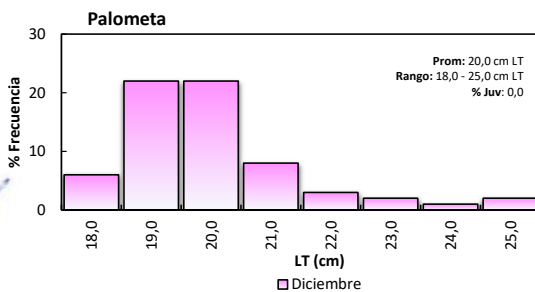
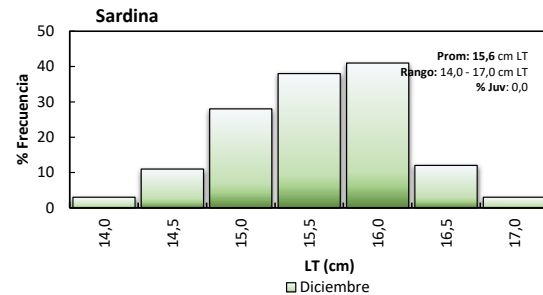
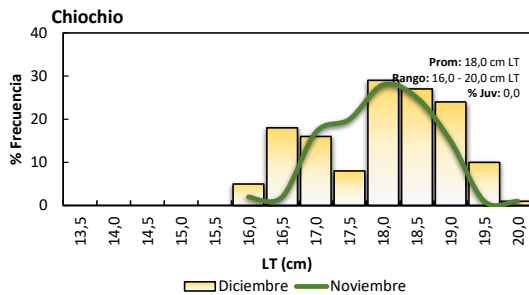
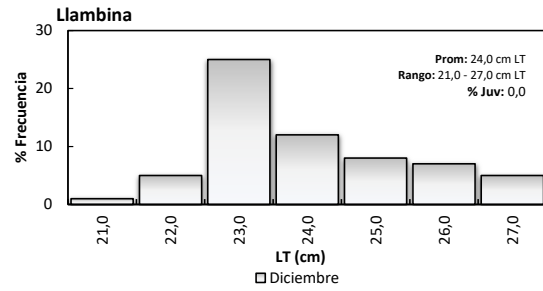
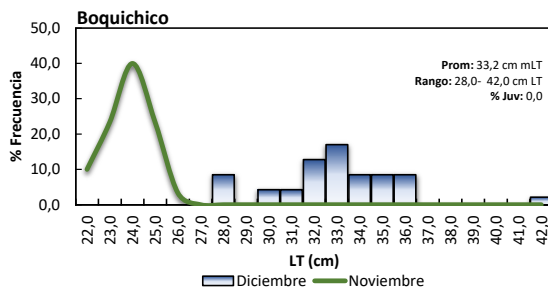

*Frecuencia de longitudes en los desembarques de las especies monitoreadas en **Ucayali**  
Línea roja: Talla de primera madurez (TPM); en caso de no presentarse la línea roja, es porque la frecuencia registrada es mayor que la TPM estimada*