

**“Decenio de la Igualdad de Oportunidades para Mujeres y Hombres”
“Año de la unidad, la paz y el desarrollo”**

RESUMEN MENSUAL DE LA PESQUERÍA COMERCIAL EN PUCALLPA – UCAYALI
Seguimiento – Monitoreo Biológico, del 01 al 31 de julio de 2023



Figura 1. Desembarque Total Registrado (DTR) - CPUE (tn/viaje) y nivel medio del río Ucayali (msnm) en el periodo julio 2021 – julio 2023 reportados por la flota de **Pucallpa** en el desembarcadero “7 de junio”



Figura 2. Aporte al desembarque según artes de pesca (julio 2023) en **Pucallpa**

INFORMACIÓN ADICIONAL:

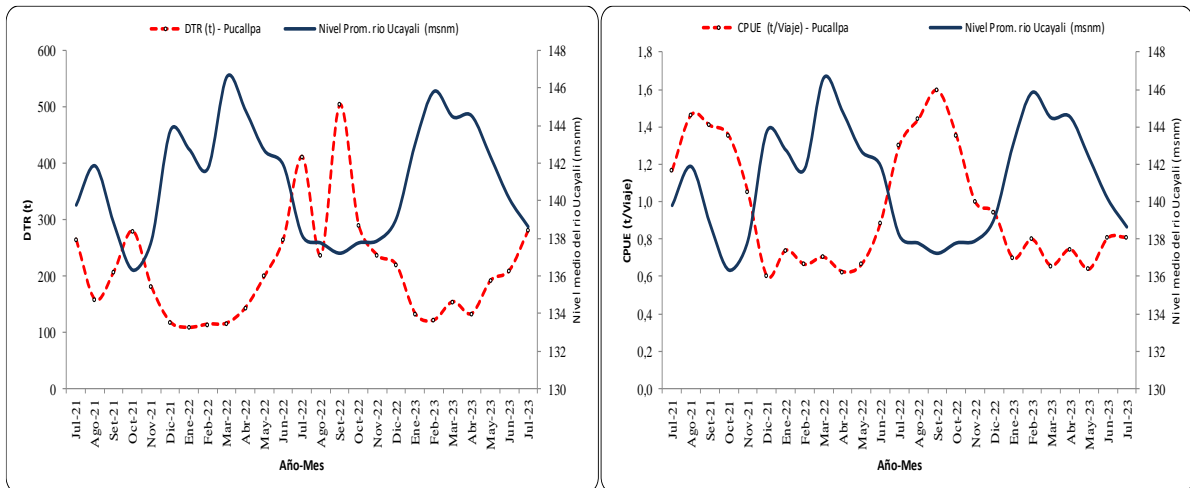
El patrón del nivel promedio del río Ucayali en el mes de julio demuestran que las aguas presentan un descenso progresivo, característico de la época determinada como estiaje, indicando un incremento gradual en los volúmenes desembarcados al estado fresco-refrigerado.

“Decenio de la Igualdad de Oportunidades para Mujeres y Hombres”
“Año de la unidad, la paz y el desarrollo”

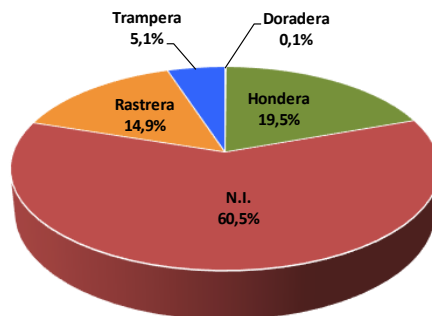

Figura 3. CPUE (t/viaje) mensual de especies (6) objetivo de seguimiento pesquero (julio 2021 – julio 2023) reportado por la flota de **Pucallpa** y Patrón (línea punteada) de CPUE (2008-2019)

Para conocimiento de detalles técnicos específicos y visualización gráfica de los datos, acceda con un “click” al siguiente link:

<https://storymaps.arcgis.com/stories/57e217e4943248a7a05d43b6b411d860>

GLOSARIO

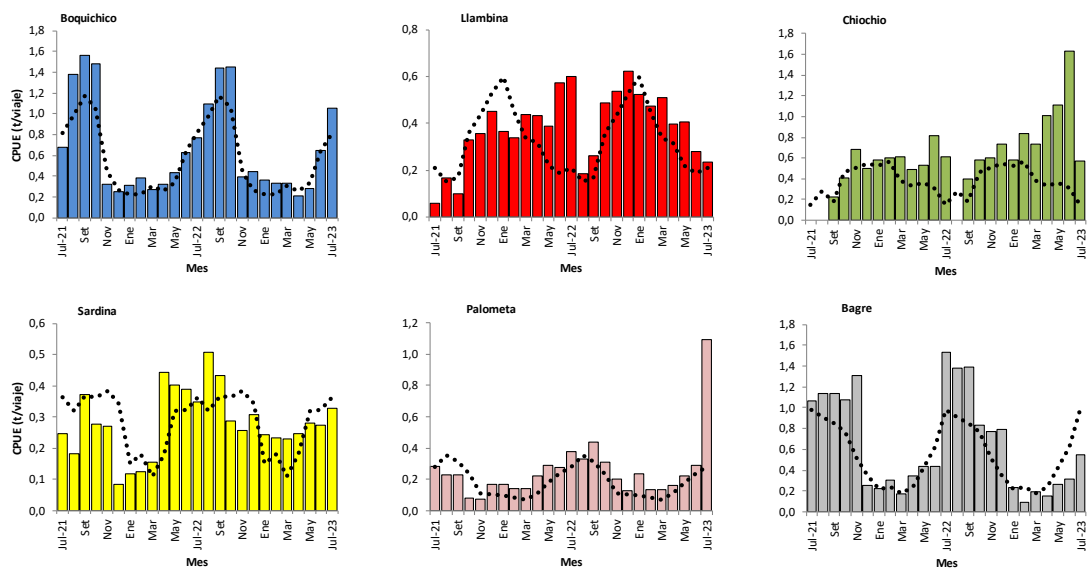
Desembarque Total Registrado (DTR): Volumen o medida de peso brindado por el entrevistado o pescador durante el registro de información en desembarcadero o puerto.

Captura por Unidad de Esfuerzo (CPUE): Valor obtenido de la relación entre la captura total obtenida y el número de viajes (embarcaciones) registrados en el desembarcadero o puerto.

Metros sobre el nivel del mar (msnm): Medida de altitud que describe la elevación que alcanza la superficie de un cuerpo de agua respecto al nivel del mar.