

ZONAS DE PESCA DE ANCHOVETA - PESQUERIA ARTESANAL DE LA REGION PIURA  
 REPORTE SEMANAL N° 03 - 2023 (20 al 26 de enero de 2023)

Temperatura Superficial de Mar (TSM)  
 3°30'S – 07°00'S

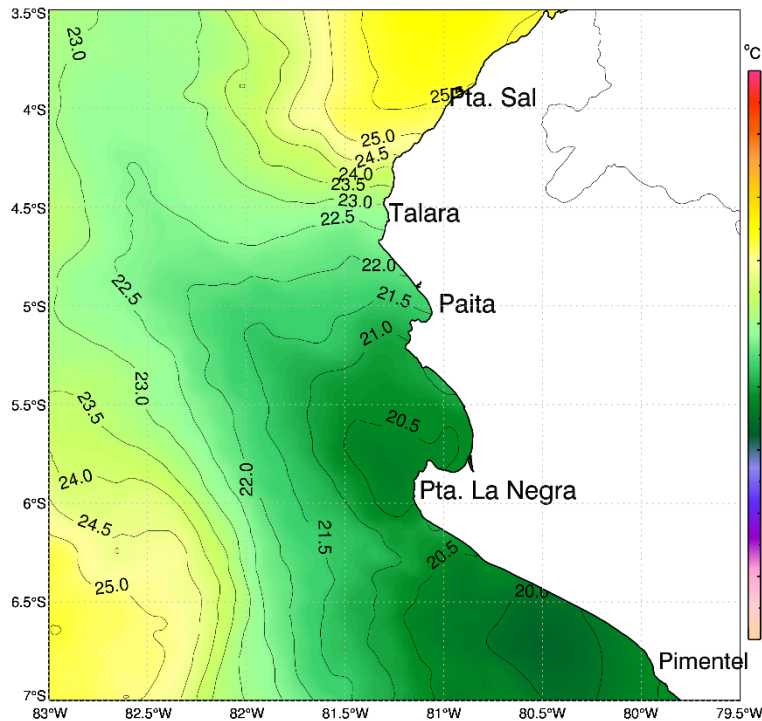

Zonas de Pesca de embarcaciones artesanales  
 de anchoveta Región Piura

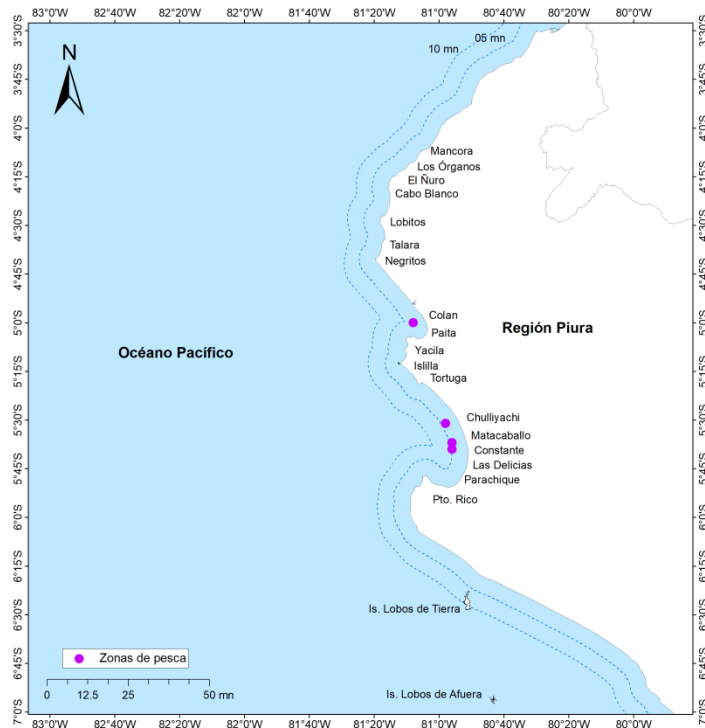

**Comentario:**

A nivel oceanográfico, la temperatura superficial del mar (TSM) en la zona de Paita al norte mantuvo valores 21.5 a 25.0°C similares a la semana anterior; en la bahía de Sechura, las masas de agua de 20.5°C presentaron una mayor expansión; mientras que al sur de Punta La Negra se registró incrementos de en 0.5 °C. En la zona de pesca la TSM presentó valores de 21.5°C (primera entre Colán y Paita) y de 20.5 °C (Bahía de Sechura). En ambas zonas las 5 mn de costa. La zona de pesca frente a Colán se redujo respecto a la semana anterior.

Cabe resaltar que a partir de esta fecha, la DGIHSA varió la paleta de colores del mapa de Temperatura Superficial de Mar (TSM).

Fuente: IMARPE

- DGIRDL-Seguimiento Pesq. Artesanal, Laboratorio Costero de Paita.
- DGIHSA Área Funcional de Sensoramiento Remoto.
- DGIRP Área Funcional de Investigación de Recursos Neríticos Pelágicos.