

INSTITUTO DEL MAR DEL PERU

Dirección General de Investigaciones de Recursos Demersales y Litorales (DGIRDL),
Área Funcional de Investigaciones de Peces Demersales, Bentónicos y Litorales (AFIPDBL),

ZONAS DE PESCA DE ANCHOVETA - PESQUERIA ARTESANAL REGION ANCASH

REPORTE SEMANAL N° 04 - 2022 (21 al 25 de Agosto 2022)

Zonas de Pesca de Anchoveta Región Ancash

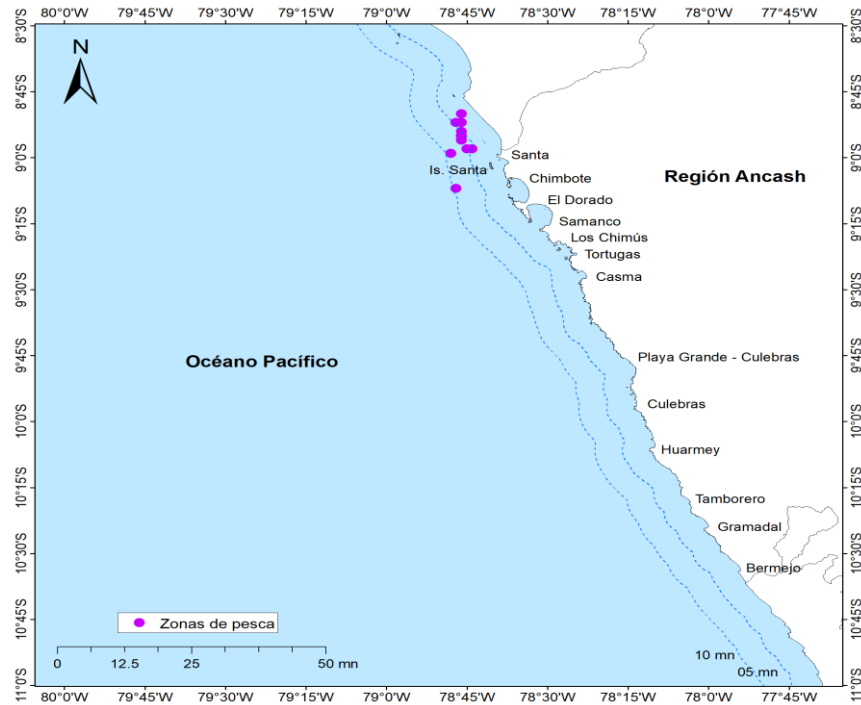

Temperatura Superficial de Mar (TSM) Región Ancash: 26.08 - 01.09.2022

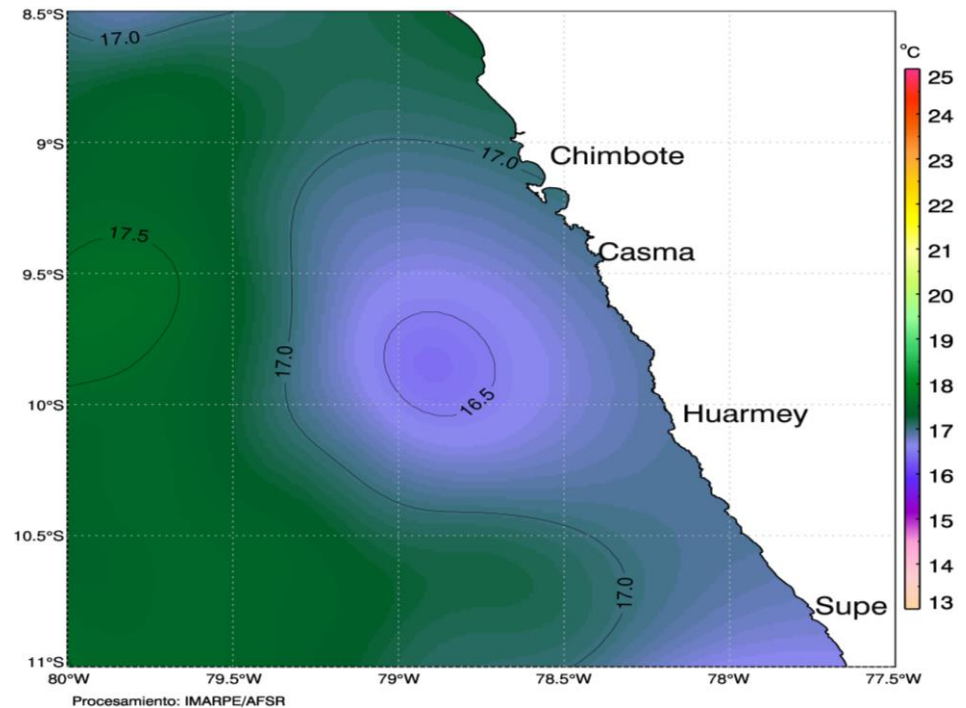

Comentarios:

Las zonas de pesca de anchoveta, se presentaron entre las coordenadas geográficas: 08°50'-09°10' latitud sur (LS) y 78°40'-79°55' longitud oeste (LW).

Las temperaturas del mar (TSM) en estas zonas fluctuaron entre 16.5° y 17.0°C.

Conclusión: la anchoveta estuvo presente principalmente en masas de agua con temperatura de 17° C.

Fuente:

IMARPE: DGIRDL-Seguimiento Pesq. Artesanal, Laboratorio Costero de Chimbote.
DGIHISA Area Funcional de Sensoramiento Remoto
DGIRP Area Funcional de Seguimiento de Recursos Pelágicos Neríticos

02.09.2022