

## INSTITUTO DEL MAR DEL PERU

Dirección General de Investigaciones de Recursos Demersales y Litorales (DGIRDL),  
Área Funcional de Investigaciones de Peces Demersales, Bentónicos y Litorales (AFIPDBL),

# ZONAS DE PESCA DE ANCHOVETA - PESQUERIA ARTESANAL REGION PIURA

REPORTE SEMANAL N° 04 - 2022 ( 26 de agosto al 01 de setiembre 2022)

## Zonas de Pesca de Anchoveta Región Piura

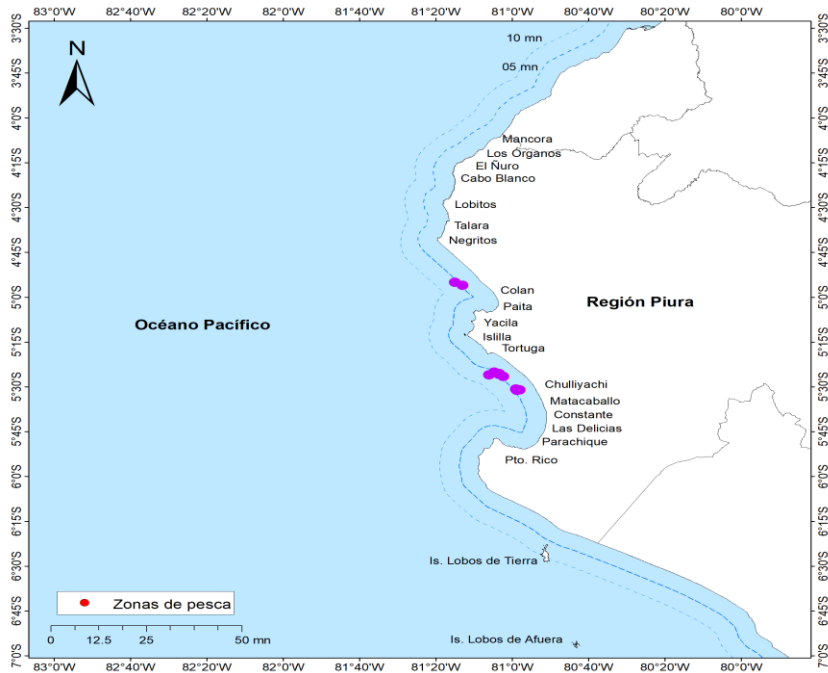

## Temperatura Superficial de Mar (TSM) Región Piura: 26.08 - 01.09.2022

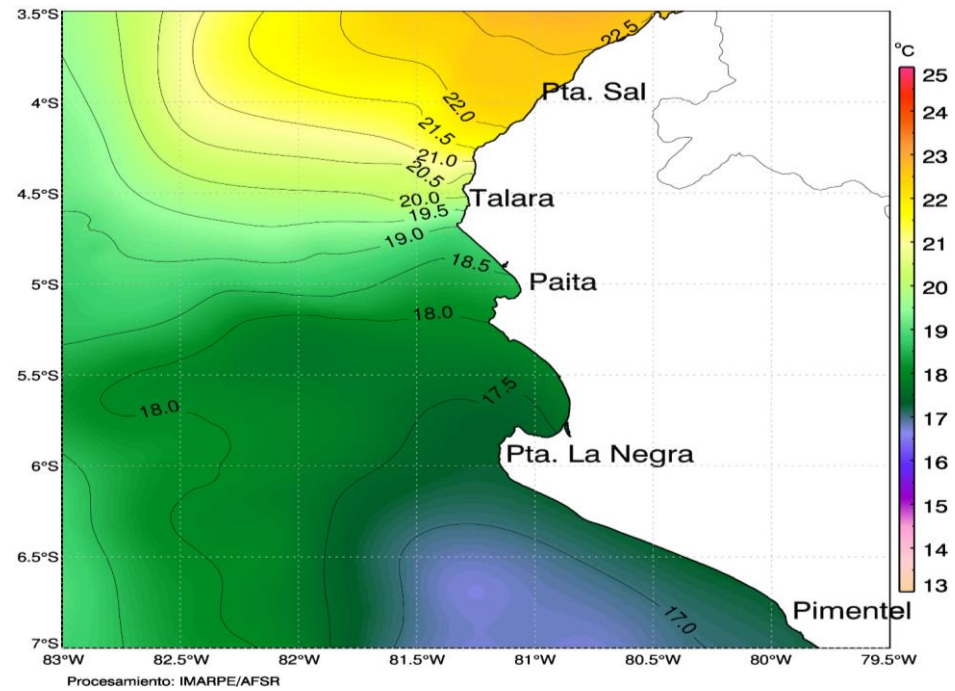

### Comentarios:

Las zonas de pesca de anchoveta, se presentaron entre las coordenadas geográficas: 4°45'-5°35' latitud sur (LS) y 80°55'-81°20' longitud oeste (LW) .

Las temperaturas del mar (TSM) en estas zonas fluctuaron entre 17.5° y 18.5°C.

Conclusión: la anchoveta estuvo presente principalmente en masas de agua con tempertura de 18.0° C.

### Fuente:

IMARPE: DGIRDL-Seguimiento Pesq. Artesanal, Laboratorio Costero de Chimbote.  
DGIHISA Area Funcional de Sensoramiento Remoto  
DGIRP Area Funcional de Seguimiento de Recursos Pelágicos Neríticos

02.09.2022