

**INSTITUTO DEL MAR DEL PERU**

Dirección General de Investigaciones de Recursos Demersales y Litorales (DGIRDL),  
Área Funcional de Investigaciones de Peces Demersales, Bentónicos y Litorales (AFIPDBL),

**ZONAS DE PESCA DE ANCHOVETA - PESQUERIA ARTESANAL REGION ANCASH**

REPORTE SEMANAL N° 05 - 2022 ( 02 al 08 de setiembre 2022)

**Zonas de Pesca de Anchoveta Región Ancash**

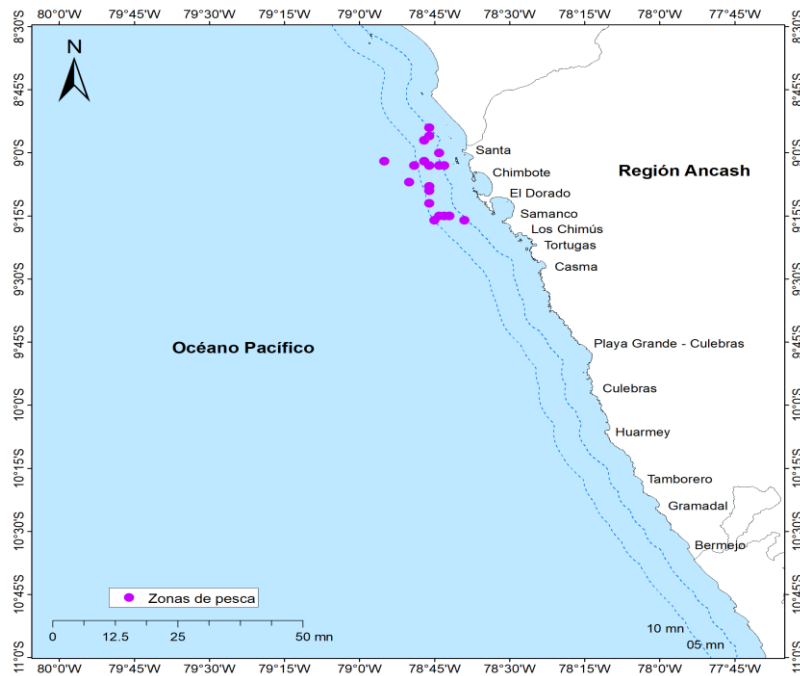

**Temperatura Superficial de Mar (TSM) Región Ancash: 02 al 08.09.2022**

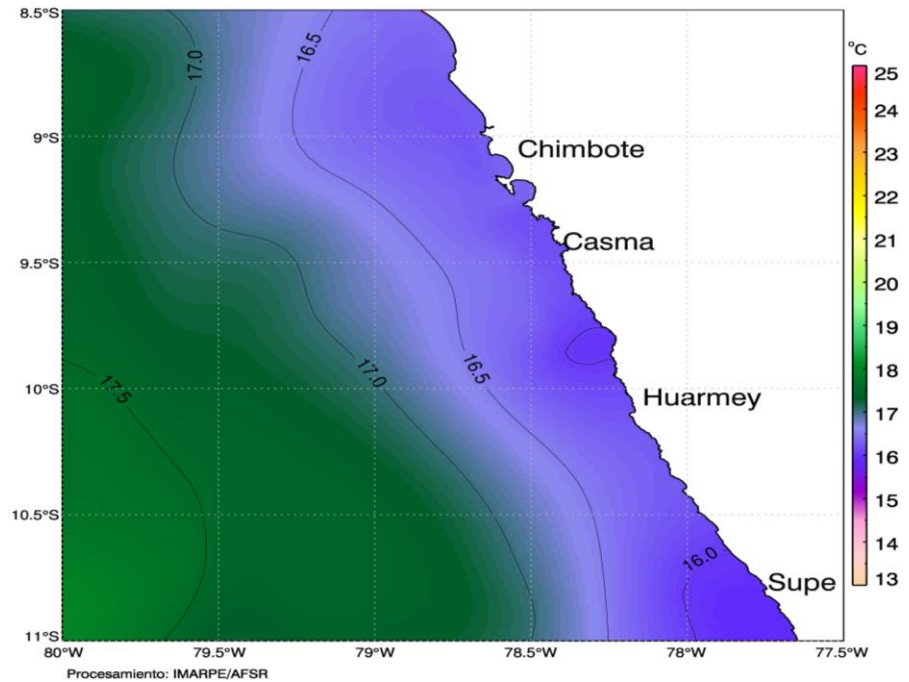

**Comentarios:**

Las zonas de pesca de anchoveta, se presentaron entre las coordenadas geográficas: 08°50'-09°15' latitud sur (LS) y 78°40'-78°55' longitud oeste (LW).

Las temperaturas del mar (TSM) en estas zonas fluctuaron entre 16.0° y 16.5°C.

Conclusión: la anchoveta estuvo presente principalmente en masas de agua con temperatura de 16.5° C.

**Fuente:**

IMARPE: DGIRDL-Seguimiento Pesq. Artesanal, Laboratorio Costero de Chimbote.  
DGIHISA Area Funcional de Sensoramiento Remoto  
DGIRP Area Funcional de Seguimiento de Recursos Pelágicos Neríticos

09.09.2022